

ภาคผนวก 45ข

เอกสารบันทึกสถิติการเกิดอุบัติเหตุ ระหว่างเดือนมกราคม-มิถุนายน 2567



บริษัท "ไทยรุ่งเรืองผลิตไฟฟ้า จำกัด" สาขา 1

สถิติการเกิดอุบัติเหตุเดือน มกราคม ถึง มิถุนายน 2567

ลำดับที่	แผนก	เดือน						รวมตั้งแต่ เดือน ม.ค. - มิ.ย. 67	หมายเหตุ
		ม.ค.	ก.พ.	มี.ค.	เม.ย.	พ.ค.	มิ.ย.		
1	เทอร์ไบน์	-	-	-	-	-	-	-	
2	ไฟฟ้า	-	-	-	-	-	-	-	
3	หม้อไอน้ำ	-	-	-	-	-	-	-	
รวม		0	0	0	0	0	0	0	

ภาคผนวก 46ข

เอกสารการแจ้งจำนวนและช่วงอายุประชากรของโครงการ
ให้หน่วยงานด้านสุขภาพ





THAI ROONG RUANG
SUGAR GROUP
กลุ่มโรงงานไทยรุ่งเรือง



ที่ TEG(01) 01/240667/02

เขียนที่ บริษัท ไทยรุ่งเรืองผลิตไฟฟ้า จำกัด

123 หมู่ 9 ตำบล ศรีเทพ อำเภอ ศรีเทพ

จังหวัด เพชรบูรณ์

67170

วันที่ 24 มิถุนายน พ.ศ. 2567

เรื่อง ขอแจ้งจำนวน อายุ และภูมิสำเนาของพนักงานบริษัท ไทยรุ่งเรืองผลิตไฟฟ้า จำกัด (โครงการ 1)

เรียน สาธารณสุขอำเภอศรีเทพ

เอกสารแนบ 1. ทะเบียนรายชื่อพนักงาน

ด้วยโครงการโรงไฟฟ้าชีวมวล บริษัท ไทยรุ่งเรืองผลิตไฟฟ้า จำกัด (โครงการ 1) ตั้งอยู่เลขที่ 123 หมู่ 9 ตำบล ศรีเทพ อำเภอ ศรีเทพ จังหวัด เพชรบูรณ์ โทร. 056-798008 ถึง 9 โทรสาร 056-798017 ประกอบกิจการเกี่ยวกับการผลิตและจำหน่ายพลังงานไฟฟ้า ขอแจ้งจำนวน อายุ และภูมิสำเนาของพนักงาน บริษัท ไทยรุ่งเรืองผลิตไฟฟ้า จำกัด (โครงการ 1) เพื่อทางสำนักงานสาธารณสุข อำเภอศรีเทพสามารถใช้เป็นข้อมูลในการวางแผนด้านสุขภาพต่อไป ซึ่งทางบริษัทฯ มีพนักงานจำนวน 28 คน (มีรายละเอียดตามเอกสารแนบ)

จึงเรียนมาเพื่อทราบ

ขอแสดงความนับถือ



ผู้จัดการ โรงไฟฟ้า



ภาคผนวก 47ข

เอกสารสนับสนุนกิจการของอาสาสมัครสาธารณสุขประจำหมู่บ้าน
(อสม.)





รายงาน สรุปผลการดำเนินงาน

โครงการ รณรงค์คัดกรองสุขภาพ โรคไม่ติดต่อเรื้อรัง ตำบลศรีเทพ



ชมรมอาสาสมัครสาธารณสุขประจำหมู่บ้านตำบลศรีเทพ อำเภอศรีเทพ จังหวัดเพชรบูรณ์



สรุปผลการดำเนินงาน โครงการรณรงค์คัดกรองสุขภาพโรคไม่ติดต่อเรื้อรัง ตำบลศรีเทพ

หลักการและเหตุผล

ในปัจจุบันโรคไม่ติดต่อเรื้อรัง เป็นปัญหาสาธารณสุขที่สำคัญของโลกและประเทศไทย ซึ่งมีแนวโน้มส่งผลกระทบต่อคนในอนาคต นอกจากนี้ยังเป็นสาเหตุหลักให้เกิดความพิการและเสียชีวิตเพิ่มมากขึ้นรวมทั้งปัจจัยเสี่ยงที่ก่อให้เกิดโรค ส่วนเกี่ยวข้องกับพฤติกรรม ของมนุษย์ที่มีการเปลี่ยนแปลงไปตามกระแสความเจริญของโลก ประกอบกับโครงสร้างประชากรที่เปลี่ยนแปลง จึงทำให้ผู้ป่วยมีแนวโน้มเพิ่มขึ้น ทำให้ภาระบดบังยาคืองานด้านการเฝ้าระวังโรคไม่ติดต่อเรื้อรัง เพื่อเฝ้าระวังโรคที่เป็นปัญหา ตามนโยบายของกระทรวงสาธารณสุข ได้แก่ โรคเบาหวาน โรคความดันโลหิตสูง หัวใจขาดเลือด โรคหลอดเลือดสมองและโรคมะเร็ง โรคไม่ติดต่อเรื้อรังเป็นปัญหาสุขภาพลำดับต้น ๆ ของประเทศไทยและมีแนวโน้มเพิ่มจำนวนขึ้นทุกปี

สถานการณ์โรคไม่ติดต่อเรื้อรังตำบลศรีเทพ จากสถิติการเก็บข้อมูลของผู้ป่วยที่มารับบริการที่คลินิกโรคเรื้อรังโรงพยาบาลส่งเสริมสุขภาพตำบลตะกวด พบว่ามีผู้ป่วยโรคความดันโลหิตสูงและเบาหวานเพิ่มขึ้นทุกปี ซึ่งในปีงบประมาณปี ๒๕๖๖ นี้ พบว่า มีจำนวนผู้ป่วยโรคเบาหวาน ๗๓๕ ราย และโรคความดันโลหิตสูง ๑,๔๕๙ ราย จำนวนผู้ป่วยรายใหม่โรคเบาหวาน ๖๓ ราย และโรคความดันโลหิตสูง ๑๔๐ ราย รวมทั้งหมด ๒๐๓ ราย

ดังนั้น อาสาสมัครสาธารณสุขประจำหมู่บ้านตำบลศรีเทพ ในสังกัดโรงพยาบาลส่งเสริมสุขภาพตำบลนาตะกวดจึงได้จัดทำโครงการรณรงค์คัดกรองสุขภาพโรคไม่ติดต่อเรื้อรัง ตำบลศรีเทพ เพื่อคัดกรองกลุ่มเป้าหมายให้ได้มากที่สุด โดยให้อาสาสมัครสาธารณสุขประจำหมู่บ้านและเครือข่ายในการดำเนินงานไปตรวจคัดกรองเบาหวาน และความดันโลหิตสูงให้ได้มาตรฐาน พร้อมทั้งรณรงค์สร้างความตระหนักในการดูแลสุขภาพ มีพฤติกรรมที่ดีต่อสุขภาพและได้รับการปรับเปลี่ยนพฤติกรรมสุขภาพเพื่อลดปัจจัยเสี่ยงต่อการเกิดโรคเรื้อรัง

วัตถุประสงค์

๑. เพื่อให้ประชาชนอายุ ๓๕ ปีขึ้นไป ได้รับการตรวจสุขภาพ การคัดกรองโรคเบาหวานและการคัดกรองโรคความดันโลหิตสูง
๒. เพื่อให้อาสาสมัครสาธารณสุขประจำหมู่บ้านสามารถดำเนินการคัดกรองโรคเบาหวานและโรคความดันโลหิตสูง ได้อย่างมีประสิทธิภาพ
๓. เพื่อให้เกิดการบูรณาการคัดกรองโรคโดย อาสาสมัครสาธารณสุขประจำหมู่บ้านและภาคีเครือข่ายในชุมชน

กลุ่มเป้าหมาย

อาสาสมัครสาธารณสุขประจำหมู่บ้านตำบลศรีเทพ จำนวน ๑๙๔ คน และประชาชนอายุ ๓๕ ปีขึ้นไปจำนวนหมู่บ้านละ ๔๐ คน
พื้นที่ดำเนินการ

ศาลาประชาคมประจำหมู่บ้าน ๑๖ หมู่บ้านในพื้นที่ตำบลศรีเทพ

วิธีการดำเนินงาน

- ๑. ประชุมอาสาสมัครสาธารณสุขประจำหมู่บ้านด้านสตรีชีพ และกำหนดกลุ่มเป้าหมายโดยจัดขอบ
- ๒. เขียนแผนงาน/โครงการ เพื่อเสนออนุมัติ
- ๓. ติดต่อบริษัทผู้ให้บริการภายในชุมชนและดำเนินการตามโครงการ
- ๔. ประชุมชี้แจงถึงเชิงปฏิบัติการอาสาสมัครสาธารณสุขประจำหมู่บ้านและแผนนำ

กิจกรรมที่ ๑ จัดประชุมชี้แจงเชิงปฏิบัติการอาสาสมัครสาธารณสุขประจำหมู่บ้านและแผนนำ

จัดประชุมชี้แจงเชิงปฏิบัติการอาสาสมัครสาธารณสุขประจำหมู่บ้านและแผนนำบูรณาการ

คัดกรองโรคเบาหวานและโรคความดันโลหิตสูง

- ๑. ให้ความรู้เกี่ยวกับโรคเบาหวานและโรคความดันโลหิตสูง และการปฏิบัติตัว
- ๒. การจัดกิจกรรมกลุ่มฝึกการใช้เครื่องตรวจเบาหวานและเครื่องวัดความดันโลหิต
- ๓. ให้ความรู้เกี่ยวกับบริการประเมินสุขภาพเบื้องต้น พร้อมฝึกปฏิบัติการใช้แบบประเมินสุขภาพและแปลผลภาวะสุขภาพของตนเอง

กิจกรรมที่ ๒ รณรงค์คัดกรองในชุมชน ๑๖ หมู่บ้าน

- ๑. จัดเตรียมอุปกรณ์ เครื่องวัดความดันโลหิต และเครื่องตรวจน้ำตาลพร้อมแผ่นตรวจ
- ๒. การจัดทำแผนรณรงค์คัดกรองในแต่ละหมู่บ้าน ในระหว่างเดือน ตุลาคม - ธันวาคม ๒๕๖๖
- ๓. สรุปผลการดำเนินโครงการ

ระยะเวลาดำเนินการ

เดือน ตุลาคม - ธันวาคม ๒๕๖๖

งบประมาณ

เงินงบประมาณของเทศบาลไทยรุ่งเรืองอุตสาหกรรม จำกัด และบริษัท ไทยรุ่งเรืองผลิตภัณฑ์ จำกัด จำนวน ๓๗,๙๐๐ บาท (สามหมื่นเจ็ดพันเจ็ดร้อยบาทถ้วน)

กิจกรรมที่ ๑ จัดประชุมชี้แจงเชิงปฏิบัติการอาสาสมัครสาธารณสุขประจำหมู่บ้านและแผนนำ

- ค่าอาหารกลางวันจำนวน ๑๙๔ คนๆ ละ ๑ มีดๆ ละ ๕๐ บาท เป็นเงิน ๙,๗๐๐ บาท
 - ค่าอาหารว่างพร้อมเครื่องดื่มจำนวน ๑๙๔ คนๆ ละ ๒ มีดๆ ละ ๒๕ บาท เป็นเงิน ๔,๘๕๐ บาท
 - ค่าวิทยากร จำนวน ๓ ชั่วโมงๆ ละ ๖๐๐ บาท เป็นเงิน ๑,๘๐๐ บาท
 - ค่าป้ายไวนิลโครงการ จำนวน ๑ แผ่นๆ ละ ๕๐๐ บาท เป็นเงิน ๕๐๐ บาท
- รวมเป็นเงิน ๒๑,๘๕๐ บาท

กิจกรรมที่ ๒ รณรงค์คัดกรองในชุมชน ๑๖ หมู่บ้าน

- ค่าอาหารว่างพร้อมเครื่องดื่มจำนวน ๖๕๐ คนๆ ละ ๑ มีดๆ ละ ๒๕ บาท เป็นเงิน ๑๖,๐๐๐ บาท
- รวมเป็นเงิน ๑๖,๐๐๐ บาท

รวมเป็นเงินทั้งสิ้น ๓๗,๙๐๐ บาท
(สามหมื่นเจ็ดพันเจ็ดร้อยบาทถ้วน)

หมายเหตุ ค่าใช้จ่ายในโครงการสามารถแนบได้

ผู้รับผิดชอบโครงการ

อาสาสมัครสาธารณสุขประจำหมู่บ้านตำบลศรีเทพ

ประโยชน์ที่คาดว่าจะได้รับ

- ๑. ประชาชนอายุ ๓๕ ปีขึ้นไป ได้รับการตรวจสุขภาพ การคัดกรองโรคเบาหวานและโรคความดันโลหิตสูง ร้อยละ ๙๕
- ๒. อาสาสมัครสาธารณสุขประจำหมู่บ้านและแกนนำ บูรณาการการคัดกรองโรคเบาหวานและโรคความดันโลหิตสูง มีความรู้และสามารถคัดกรองโรคเบาหวาน/โรคความดันโลหิตสูงได้อย่างถูกต้องตามมาตรฐาน
- ๓. มีระบบการบูรณาการงานควบคุมโรคไม่ติดต่อ (โรคเบาหวาน/โรคความดันโลหิตสูง) โดยภาคีเครือข่าย
- ๔. ประชาชนมีความรู้ ความเข้าใจ ตระหนัก รวมทั้งสามารถประเมินสภาวะสุขภาพในเรื่องการป้องกันโรคเบาหวาน และโรคความดันโลหิตสูงได้

กำหนดการ

“โครงการรณรงค์คัดกรองสุขภาพโรคไม่ติดต่อเรื้อรัง ตำบลศรีเทพ”

กิจกรรมที่ ๑ จัดประชุมเชิงปฏิบัติการอาสาสมัครสาธารณสุขประจำหมู่บ้านและแกนนำ

วันที่ ๒๔ เดือน พฤศจิกายน พ.ศ. ๒๕๖๖

ณ ศาลาการเปรียญสำนักสงฆ์บ้านท่ามะเขี้ยว หมู่ ๑๐ ตำบลศรีเทพ อำเภอศรีเทพ จังหวัดเพชรบูรณ์

- ๐๘.๐๐ – ๐๘.๓๐ น.
ลงทะเบียน
- ๐๘.๓๐ – ๐๘.๐๐ น.
พิธีเปิด
กล่าวรายงาน โดย นายเพชร ศรีมีตะ (ประธาน อสม.ตำบลศรีเทพ)
กล่าวเปิด โดย นางดวงดาว ตะกรุดเดิม (ออ.รพ.มดตะนอย)
- ๐๘.๐๐ – ๑๐.๐๐ น.
ให้ความรู้หัวข้อ “โรคเบาหวานและโรคความดันโลหิตสูง และการปฏิบัติตัว”
โดย นางสาวจรรยา ปานเงิน (พยาบาลวิชาชีพปฏิบัติการ รพ.สต.มดตะนอย)
- ๑๐.๐๐ – ๑๐.๑๕ น.
พักรับประทานอาหารว่าง
- ๑๐.๑๕ – ๑๒.๐๐ น.
ให้ความรู้หัวข้อ “การประเมินสุขภาพเบื้องต้น”
โดย นางสาวจิตราบุษ ศักดิ์เจริญเชื้อกุล (พยาบาลวิชาชีพ รพ.สต.มดตะนอย)
- ๑๒.๐๐ – ๑๓.๐๐ น.
พักรับประทานอาหารกลางวัน
- ๑๓.๐๐ – ๑๔.๐๐ น.
บรรยายหัวข้อ “การใช้เครื่องตรวจเบาหวานและเครื่องวัดความดันโลหิต”
โดย นางสาวยุเมिता แก้วเลิศ (พยาบาลวิชาชีพ รพ.สต.มดตะนอย)
- ๑๔.๐๐ – ๑๔.๓๕ น.
พักรับประทานอาหารว่าง
- ๑๔.๓๕ – ๑๖.๐๐ น.
กิจกรรมกลุ่ม “มีการใช้เครื่องตรวจเบาหวานและเครื่องวัดความดันโลหิต”
โดย นางสาวยุเมिता แก้วเลิศ (พยาบาลวิชาชีพ รพ.สต.มดตะนอย)

แผนปฏิบัติงานออกคัดกรอง

“โครงการรณรงค์คัดกรองสุขภาพโรคไม่ติดต่อเรื้อรัง ตำบลศรีเทพ”

กิจกรรมที่ ๒ รณรงค์คัดกรองในชุมชน ๑๖ หมู่บ้าน

วัน/เดือน/ปี	เวลา	สถานที่	ผู้รับผิดชอบ
๓๐ พฤศจิกายน ๖๖	๐๙.๐๐ - ๑๑.๓๐	หมู่ ๔ วัดบ้านโคกสะแกลาด	เจ้าหน้าที่ รพ.สต.มดตะนอย และ อสม.ประจำหมู่
	๑๓.๓๐ - ๑๖.๐๐	หมู่ ๑๔ วัดบ้านโคกสะแกลาด	
๑ ธันวาคม ๖๖	๐๙.๐๐ - ๑๑.๓๐	หมู่ ๕ วัดบ้านศรีเทพน้อย	เจ้าหน้าที่ รพ.สต.มดตะนอย และ อสม.ประจำหมู่
	๑๓.๓๐ - ๑๖.๐๐	หมู่ ๑๑ ศาลาประชาชนบ้านสระปรี	
๖ ธันวาคม ๖๖	๐๙.๐๐ - ๑๑.๓๐	หมู่ ๑๐ ศาลาประชาชนท่าเสด็จ	เจ้าหน้าที่ รพ.สต.มดตะนอย และ อสม.ประจำหมู่
	๑๓.๓๐ - ๑๖.๐๐	หมู่ ๗ ศาลาประชาชนบ้านท่าไม้ทอง	
๗ ธันวาคม ๖๖	๐๙.๐๐ - ๑๑.๓๐	หมู่ ๑๖ ศาลาประชาชนบ้านบึงนางาม	เจ้าหน้าที่ รพ.สต.มดตะนอย และ อสม.ประจำหมู่
	๑๓.๓๐ - ๑๖.๐๐	หมู่ ๙ ที่ทำการผู้ใหญ่บ้านแม่บ้านปลัก	
๘ ธันวาคม ๖๖	๐๙.๐๐ - ๑๑.๓๐	หมู่ ๑ ศาลาประชาชนบ้านมดตะนอย	เจ้าหน้าที่ รพ.สต.มดตะนอย และ อสม.ประจำหมู่
	๑๓.๓๐ - ๑๖.๐๐	หมู่ ๖ วัดชุมชนพรมบาล	
๑๓ ธันวาคม ๖๖	๐๙.๐๐ - ๑๑.๓๐	หมู่ ๖ วัดบึงศรีเทพรัตนาราม	เจ้าหน้าที่ รพ.สต.มดตะนอย และ อสม.ประจำหมู่
	๑๓.๓๐ - ๑๖.๐๐	หมู่ ๑๓ วัดบึงศรีเทพรัตนาราม	
๑๔ ธันวาคม ๖๖	๐๙.๐๐ - ๑๑.๓๐	หมู่ ๓ ศาลาประชาชนบ้านมดตะนอย	เจ้าหน้าที่ รพ.สต.มดตะนอย และ อสม.ประจำหมู่
	๑๓.๓๐ - ๑๖.๐๐	หมู่ ๘ วัดดงคาราม	
๑๕ ธันวาคม ๖๖	๐๙.๐๐ - ๑๑.๓๐	หมู่ ๑๖ ศาลาประชาชนบ้านรักไทย	เจ้าหน้าที่ รพ.สต.มดตะนอย และ อสม.ประจำหมู่
	๑๓.๓๐ - ๑๖.๐๐	หมู่ ๑๕ ศาลาประชาชน บ้านมดตะนอยพัฒนา	

ผลการดำเนินงาน

กิจกรรมที่ ๑ ประชุมชี้แจงเชิงปฏิบัติการอาสาสมัครสาธารณสุขประจำหมู่บ้านและแกนนำ

จากการดำเนินงานโครงการรณรงค์คัดกรองสุขภาพโรคไม่ติดต่อเรื้อรัง ตำบลศรีเทพ กิจกรรมที่ ๑ ประชุมชี้แจงเชิงปฏิบัติการอาสาสมัครสาธารณสุขประจำหมู่บ้านและแกนนำ ซึ่งกำหนดจัดขึ้นในวันที่ ๒๘ พฤศจิกายน ๒๕๖๖ เวลา ๐๘.๐๐ – ๑๖.๐๐ น. ณ ศาลาการเปรียญสำนักสงฆ์บ้านท่าเรือ หมู่ ๑๐ ตำบลศรีเทพ โดยมีอาสาสมัครสาธารณสุขประจำหมู่บ้านตำบลศรีเทพเข้าร่วม จำนวน ๑๕๔ คน โดยมีกิจกรรมดังนี้

- ๑. ให้ความรู้เกี่ยวกับโรคเบาหวานและโรคความดันโลหิตสูง และการปฏิบัติตัว
- ๒. ให้ความรู้เกี่ยวกับการประเมินสุขภาพเบื้องต้น พร้อมฝึกปฏิบัติการใช้แบบประเมินสุขภาพและแปลผลภาวะสุขภาพของตนเอง ระยะเวลาดำเนินการ
- ๓. การจัดกิจกรรมกลุ่มฝึกการใช้เครื่องตรวจเบาหวานและเครื่องวัดความดันโลหิต

กิจกรรมที่ ๒ รณรงค์คัดกรองในชุมชน ๑๖ หมู่บ้าน

จากการดำเนินงานโครงการรณรงค์คัดกรองสุขภาพโรคไม่ติดต่อเรื้อรัง ตำบลศรีเทพ กิจกรรมที่ ๒ รณรงค์คัดกรองในชุมชน ๑๖ หมู่บ้าน ซึ่งมีแผนปฏิบัติงานออกคัดกรองโรคเบาหวาน ความดันโลหิตสูง ในระหว่างวันที่ ๓๐ พฤศจิกายน - ๑๕ ธันวาคม ๒๕๖๖ โดยแบ่งเป็นช่วงเช้าและช่วงบ่ายของแต่ละวันในการคัดกรอง ณ วัดหรือศาลาประชาคมประจำหมู่บ้าน ๑๖ หมู่บ้านในพื้นที่ตำบลศรีเทพ โดยมีประชาชนที่สนใจเข้าร่วมจาก ๑๖ หมู่บ้าน รวมผู้เข้าร่วมคัดกรองจำนวน ๖๖๔ คน โดยมีกิจกรรมดังนี้

- ๑. จัดเตรียมอุปกรณ์ เครื่องวัดความดันโลหิต และเครื่องตรวจน้ำตาลพร้อมแผ่นตรวจ
- ๒. การจัดทำแผนรณรงค์คัดกรองในแต่ละหมู่บ้าน
- ๓. ออกหน่วยคัดกรองสุขภาพโรคไม่ติดต่อเรื้อรังตรวจค่าน้ำตาลในเลือดและวัดความดันโลหิตตามหมู่บ้าน
- ๔. สรุปผลการดำเนินงานโครงการ

ตารางผลการดำเนินงานตรวจคัดกรองโรคไม่ติดต่อเรื้อรัง (โรคเบาหวาน)

หมู่ที่	จำนวนผู้คัดกรอง (ราย)	จำนวนกลุ่มเสี่ยง (ราย)	จำนวนนัดเจาะ FBS (ราย)	จำนวนส่งต่อฉุกเฉิน (ราย)
๑	๔๐	๑	๐	๐
๒	๔๐	๓	๑	๑
๓	๔๓	๑	๐	๐
๔	๔๑	๓	๒	๑
๕	๔๗	๐	๐	๐
๖	๔๐	๑	๐	๐
๗	๔๐	๑	๑	๐
๘	๔๐	๐	๐	๐
๙	๔๐	๑	๐	๑
๑๐	๔๒	๐	๐	๐
๑๑	๔๓	๑	๐	๐
๑๒	๔๐	๑	๒	๐
๑๓	๔๐	๕	๐	๑
๑๔	๔๕	๒	๐	๑
๑๕	๔๓	๒	๐	๐
๑๖	๔๐	๑	๑	๐
รวม	๖๖๔	๒๓	๗	๕

จากตารางผลการดำเนินงานคัดกรองโรคติดต่อไม่เรื้อรัง (โรคเบาหวาน) มีผู้คัดกรองจำนวน ๖๖๔ ราย พบว่าเป็นกลุ่มเสี่ยงจำนวน ๒๓ ราย นัดตรวจคัดกรองซ้ำที่ รพ.สต.มาตะกรุด จำนวน ๒๓ ราย คิดเป็นร้อยละ ๓.๔๖ มารับการตรวจคัดกรองโดยการเจาะน้ำตาลปลายนิ้ว (DTX) จ้าที่ รพ.สต.มาตะกรุด จำนวน ๙ ราย นัดเจาะเลือดยืนยันโดยการเจาะเลือดทางเส้นเลือดใหญ่ (FBS) จำนวน ๗ ราย คิดเป็นร้อยละ ๗๗.๗๘ ได้รับการส่งต่อฉุกเฉิน รพ.ศรีเทพ จำนวน ๕ ราย

ผลการตรวจคัดกรองโรคไม่ติดต่อเรื้อรัง (โรคความดันโลหิตสูง)				
หมู่ที่	จำนวนผู้คัดกรอง (ราย)	จำนวนกลุ่มเสี่ยง ที่ Home BP (ราย)	จำนวนตรวจยืนยัน (ราย)	จำนวนส่งต่อฉุกเฉิน (ราย)
๑	๔๐	๐	๐	๐
๒	๔๐	๐	๐	๐
๓	๔๓	๐	๐	๐
๔	๔๑	๑	๐	๐
๕	๔๗	๑	๐	๐
๖	๔๐	๐	๐	๐
๗	๔๐	๐	๐	๐
๘	๔๐	๐	๐	๐
๙	๔๐	๐	๐	๑
๑๐	๔๒	๐	๐	๐
๑๑	๔๓	๐	๐	๐
๑๒	๔๐	๐	๐	๐
๑๓	๔๐	๐	๐	๐
๑๔	๔๕	๐	๐	๐
๑๕	๔๓	๐	๐	๐
๑๖	๔๐	๐	๐	๐
รวม	๖๖๔	๒	๐	๑

จากตารางผลการดำเนินงานตรวจคัดกรองโรคไม่ติดต่อเรื้อรัง (โรคความดันโลหิตสูง) จำนวน ๖๖๔ ราย พบว่าเป็นกลุ่มเสี่ยงที่ต้องติดตามวัดความโลหิตที่บ้านติดต่อกัน ๗ วัน (Home BP) จำนวน ๒ ราย นัดตรวจยืนยันผลที่ รพ.สต. นาคะกรุฑ จำนวน ๐ ราย ได้รับการส่งต่อฉุกเฉิน รพ.ศรีเทพ จำนวน ๑ ราย

สรุปผลการดำเนินงานโครงการ

- ผลสัมฤทธิ์ตามวัตถุประสงค์
- บรรลุตามวัตถุประสงค์ ดังนี้
- ประชาชนอายุ ๓๕ ปีขึ้นไป ได้รับการตรวจสุขภาพ การคัดกรองโรคเบาหวานและการคัดกรองโรคความดันโลหิตสูง
 - อาสาสมัครสาธารณสุขประจำหมู่บ้านสามารถดำเนินการคัดกรองโรคเบาหวานและโรคความดันโลหิตสูง อย่างมีประสิทธิภาพ
 - เกิดการบูรณาการคัดกรองระหว่างอาสาสมัครสาธารณสุขประจำหมู่บ้านและภาคีเครือข่ายในชุมชน
 - ประชาชนกลุ่มเสี่ยงมีความรู้ ความเข้าใจ ตระหนัก รวมทั้งสามารถประเมินสภาวะสุขภาพ เรื่องการป้องกันโรคเบาหวาน และโรคความดันโลหิตสูง
- การเบิกจ่ายงบประมาณ
- | | |
|-----------------------------|------------------------------|
| งบประมาณที่ได้รับการอนุมัติ | ๓๗,๗๐๐ บาท |
| งบประมาณเบิกจ่ายจริง | ๓๗,๗๐๐ บาท คิดเป็นร้อยละ ๑๐๐ |
| งบประมาณเหลือส่งคืนกองทุน | ๐ บาท คิดเป็นร้อยละ ๐ |
- ปัญหา/อุปสรรคในการดำเนินงาน
- การให้ความร่วมมือของประชาชนที่เป็นกลุ่มเสี่ยง ไม่ไปตรวจยืนยันผลตามนัด
 - ในหมู่ที่ออกคัดกรองช่วงบ่าย ประชาชนไม่ให้ความสนใจเนื่องจาก เข้าใจว่าต้องต้งนั่งอาหารก่อนมาคัดกรอง

“โครงการรณรงค์คัดกรองสุขภาพโรคมะเร็งต่อเรื้อรัง ตำบลศรีเทพ”

กิจกรรมที่ ๑ จัดประชุมชี้แจงเชิงปฏิบัติการอาสาสมัครสุขภาพประจำหมู่บ้านและแกนนำ

วันที่ ๒๔ เดือน พฤศจิกายน พ.ศ. ๒๕๖๖

ณ ศาลาการเปรียญสำนักสงฆ์บ้านท่าเรือ หมู่ ๑๐ ตำบลศรีเทพ อำเภอศรีเทพ จังหวัดเพชรบูรณ์



“โครงการรณรงค์คัดกรองสุขภาพโรคมะเร็งต่อเรื้อรัง ตำบลศรีเทพ”

กิจกรรมที่ ๑ จัดประชุมชี้แจงเชิงปฏิบัติการอาสาสมัครสุขภาพประจำหมู่บ้านและแกนนำ

วันที่ ๒๔ เดือน พฤศจิกายน พ.ศ. ๒๕๖๖

ณ ศาลาการเปรียญสำนักสงฆ์บ้านท่าเรือ หมู่ ๑๐ ตำบลศรีเทพ อำเภอศรีเทพ จังหวัดเพชรบูรณ์



“โครงการรณรงค์คัดกรองสุขภาพโรคไม่ติดต่อเรื้อรัง ตำบลศรีเทพ”

กิจกรรมที่ ๑ จัดประชุมชี้แจงเชิงปฏิบัติการอาสาสมัครสาธารณสุขประจำหมู่บ้านและแกนนำ
วันที่ ๒๔ เดือน พฤศจิกายน พ.ศ. ๒๕๖๖

ณ ศาลาการเปรียญสำนักสงฆ์บ้านท่าเรือ หมู่ ๑๐ ตำบลศรีเทพ อำเภอศรีเทพ จังหวัดเพชรบูรณ์



“โครงการรณรงค์คัดกรองสุขภาพโรคไม่ติดต่อเรื้อรัง ตำบลศรีเทพ”

กิจกรรมที่ ๒ รณรงค์คัดกรองในชุมชน ๑๖ หมู่บ้าน
วันที่ ๓๐ เดือน พฤศจิกายน พ.ศ. ๒๕๖๖

ณ วัดบ้านโกละสะแกลาด หมู่ ๔ ตำบลศรีเทพ อำเภอศรีเทพ จังหวัดเพชรบูรณ์



“โครงการรณรงค์สุขภาพโรคไม่ติดต่อเรื้อรัง ตำบลศรีเทพ”

กิจกรรมที่ ๒ รณรงค์คัดกรองในชุมชน ๑๖ หมู่บ้าน

วันที่ ๓๐ เดือน พฤศจิกายน พ.ศ. ๒๕๖๖

ณ วัดบ้านโคกสะแกลาด หมู่ ๑๔ ตำบลศรีเทพ อำเภอศรีเทพ จังหวัดเพชรบูรณ์



“โครงการรณรงค์สุขภาพโรคไม่ติดต่อเรื้อรัง ตำบลศรีเทพ”

กิจกรรมที่ ๒ รณรงค์คัดกรองในชุมชน ๑๖ หมู่บ้าน

วันที่ ๑ เดือน ธันวาคม พ.ศ. ๒๕๖๖

ณ วัดบ้านศรีเทพน้อย หมู่ ๕ ตำบลศรีเทพ อำเภอศรีเทพ จังหวัดเพชรบูรณ์

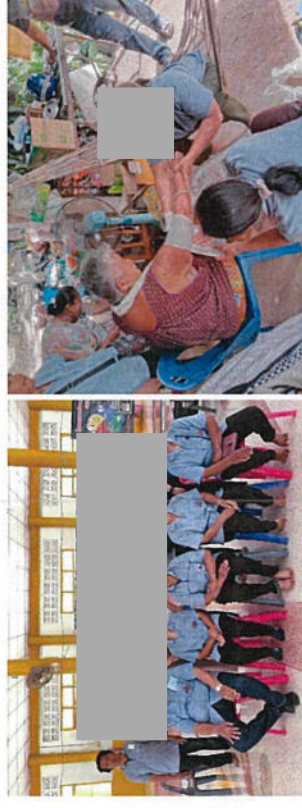

“โครงการรณรงค์คัดกรองสุขภาพโรคไม่ติดต่อเรื้อรัง ตำบลศรีเทพ”

กิจกรรมที่ ๒ รณรงค์คัดกรองในชุมชน ๑๖ หมู่บ้าน

วันที่ ๑ เดือน ธันวาคม พ.ศ. ๒๕๖๖

ณ ศาลาประชาคมบ้านสระบัว หมู่ ๑๑ ตำบลศรีเทพ อำเภอศรีเทพ จังหวัดเพชรบูรณ์



“โครงการรณรงค์คัดกรองสุขภาพโรคไม่ติดต่อเรื้อรัง ตำบลศรีเทพ”

กิจกรรมที่ ๒ รณรงค์คัดกรองในชุมชน ๑๖ หมู่บ้าน

วันที่ ๖ เดือน ธันวาคม พ.ศ. ๒๕๖๖

ณ ศาลาประชาคมท่าเลียง หมู่ ๑๐ ตำบลศรีเทพ อำเภอศรีเทพ จังหวัดเพชรบูรณ์



“โครงการรณรงค์คัดกรองสุขภาพโรคไม่ติดต่อเรื้อรัง ตำบลศรีเทพ”

กิจกรรมที่ ๒ รณรงค์คัดกรองในชุมชน ๑๖ หมู่บ้าน

วันที่ ๖ เดือน ธันวาคม พ.ศ. ๒๕๖๖

ณ ศาลาประชาคมบ้านท่าไม้ทอง หมู่ ๗ ตำบลศรีเทพ อำเภอศรีเทพ จังหวัดเพชรบูรณ์



“โครงการรณรงค์คัดกรองสุขภาพโรคไม่ติดต่อเรื้อรัง ตำบลศรีเทพ”

กิจกรรมที่ ๒ รณรงค์คัดกรองในชุมชน ๑๖ หมู่บ้าน

วันที่ ๗ เดือน ธันวาคม พ.ศ. ๒๕๖๖

ณ ศาลาประชาคมบ้านบึงนางจาน หมู่ ๑๖ ตำบลศรีเทพ อำเภอศรีเทพ จังหวัดเพชรบูรณ์



“โครงการรณรงค์คัดกรองสุขภาพโรคไม่ติดต่อเรื้อรัง ตำบลศรีเทพ”

กิจกรรมที่ ๒ รณรงค์คัดกรองในชุมชน ๑๖ หมู่บ้าน

วันที่ ๗ เดือน ธันวาคม พ.ศ. ๒๕๖๖

ณ ที่ทำการผู้ใหญ่บ้านแม่น้ำสัก หมู่ ๙ ตำบลศรีเทพ อำเภอศรีเทพ จังหวัดเพชรบูรณ์

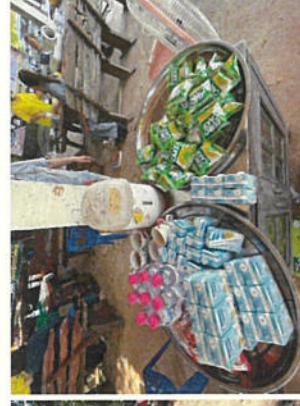

“โครงการรณรงค์คัดกรองสุขภาพโรคไม่ติดต่อเรื้อรัง ตำบลศรีเทพ”

กิจกรรมที่ ๒ รณรงค์คัดกรองในชุมชน ๑๖ หมู่บ้าน

วันที่ ๘ เดือน ธันวาคม พ.ศ. ๒๕๖๖

ณ ศาลาประชาคมบ้านมาตะกรุด หมู่ ๑ ตำบลศรีเทพ อำเภอศรีเทพ จังหวัดเพชรบูรณ์



“โครงการรณรงค์คัดกรองสุขภาพโรคไม่ติดต่อเรื้อรัง ตำบลศรีเทพ”

กิจกรรมที่ ๒ รณรงค์คัดกรองในชุมชน ๑๖ หมู่บ้าน

วันที่ ๔ เดือน ธันวาคม พ.ศ. ๒๕๖๖

ณ วัดอุทุมพรวนาวาส หมู่ ๒ ตำบลศรีเทพ อำเภอศรีเทพ จังหวัดเพชรบูรณ์



“โครงการรณรงค์คัดกรองสุขภาพโรคไม่ติดต่อเรื้อรัง ตำบลศรีเทพ”

กิจกรรมที่ ๒ รณรงค์คัดกรองในชุมชน ๑๖ หมู่บ้าน

วันที่ ๑๓ เดือน ธันวาคม พ.ศ. ๒๕๖๖

ณ วัดบึงศรีเทพรัตนาราม หมู่ ๖ ตำบลศรีเทพ อำเภอศรีเทพ จังหวัดเพชรบูรณ์

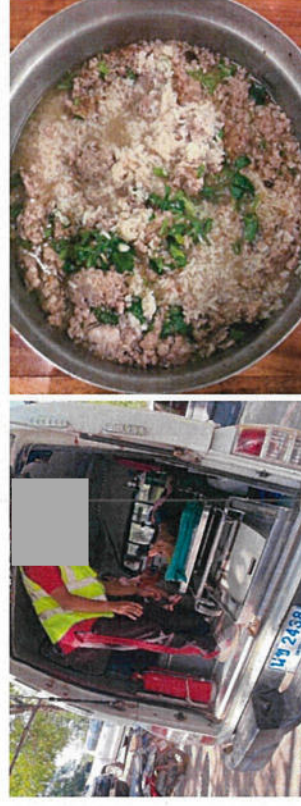

“โครงการรณรงค์คัดกรองสุขภาพโรคไม่ติดต่อเรื้อรัง ตำบลศรีเทพ”

กิจกรรมที่ ๒ รณรงค์คัดกรองในชุมชน ๑๖ หมู่บ้าน

วันที่ ๑๓ เดือน ธันวาคม พ.ศ. ๒๕๖๖

ณ วัดบึงศรีเทพรัตนาราม หมู่ ๑๓ ตำบลศรีเทพ อำเภอศรีเทพ จังหวัดเพชรบูรณ์



“โครงการรณรงค์คัดกรองสุขภาพโรคไม่ติดต่อเรื้อรัง ตำบลศรีเทพ”

กิจกรรมที่ ๒ รณรงค์คัดกรองในชุมชน ๑๖ หมู่บ้าน

วันที่ ๑๔ เดือน ธันวาคม พ.ศ. ๒๕๖๖

ณ ศาลาประชาคมบ้านนาตะกรุด หมู่ ๓ ตำบลศรีเทพ อำเภอศรีเทพ จังหวัดเพชรบูรณ์



“โครงการรณรงค์สุขภาพโรคมะเร็งต่อเรื้อรัง ตำบลศรีเทพ”

กิจกรรมที่ ๒ รณรงค์คัดกรองในชุมชน ๑๖ หมู่บ้าน

วันที่ ๑๔ เดือน ธันวาคม พ.ศ. ๒๕๖๖

ณ วัดทุ่งคาราม หมู่ ๘ ตำบลศรีเทพ อำเภอศรีเทพ จังหวัดเพชรบูรณ์



“โครงการรณรงค์สุขภาพโรคมะเร็งต่อเรื้อรัง ตำบลศรีเทพ”

กิจกรรมที่ ๒ รณรงค์คัดกรองในชุมชน ๑๖ หมู่บ้าน

วันที่ ๑๕ เดือน ธันวาคม พ.ศ. ๒๕๖๖

ณ ศาลาประชาคมบ้านรักไทย หมู่ ๑๒ ตำบลศรีเทพ อำเภอศรีเทพ จังหวัดเพชรบูรณ์



“โครงการรณรงค์คัดกรองสุขภาพโรคไม่ติดต่อเรื้อรัง ตำบลศรีเทพ”

กิจกรรมที่ ๒ รณรงค์คัดกรองในชุมชน ๑๖ หมู่บ้าน

วันที่ ๑๕ เดือน ธันวาคม พ.ศ. ๒๕๖๖

ณ ศาลาประชาคมบ้านมะตะกุดพัฒนา หมู่ ๑๕ ตำบลศรีเทพ อำเภอศรีเทพ จังหวัดเพชรบูรณ์



ภาคผนวก 48ข

เอกสารสนับสนุนงบประมาณซื้ออุปกรณ์ปฐมพยาบาล
ประจำรถฉุกเฉิน



วันที่ 2 เดือน ธันวาคม พ.ศ. 2567

1. เนื่องด้วย ... สภามหาวิทยาลัย ... ขอปรับเพิ่มค่าตอบแทน ... อีก ๒๐๐ บาท .

2. ได้ขอความอนุเคราะห์ในเรื่อง

๐๒. ๐๓. ๐๔. ๐๕. ๐๖. ๐๗. ๐๘. ๐๙. ๑๐. ๑๑. ๑๒. ๑๓. ๑๔. ๑๕. ๑๖. ๑๗. ๑๘. ๑๙. ๒๐. ๒๑. ๒๒. ๒๓. ๒๔. ๒๕. ๒๖. ๒๗. ๒๘. ๒๙. ๓๐. ๓๑. ๓๒. ๓๓. ๓๔. ๓๕. ๓๖. ๓๗. ๓๘. ๓๙. ๔๐. ๔๑. ๔๒. ๔๓. ๔๔. ๔๕. ๔๖. ๔๗. ๔๘. ๔๙. ๕๐. ๕๑. ๕๒. ๕๓. ๕๔. ๕๕. ๕๖. ๕๗. ๕๘. ๕๙. ๖๐. ๖๑. ๖๒. ๖๓. ๖๔. ๖๕. ๖๖. ๖๗. ๖๘. ๖๙. ๗๐. ๗๑. ๗๒. ๗๓. ๗๔. ๗๕. ๗๖. ๗๗. ๗๘. ๗๙. ๘๐. ๘๑. ๘๒. ๘๓. ๘๔. ๘๕. ๘๖. ๘๗. ๘๘. ๘๙. ๙๐. ๙๑. ๙๒. ๙๓. ๙๔. ๙๕. ๙๖. ๙๗. ๙๘. ๙๙. ๑๐๐.

ชื่อและนามสกุลผู้สมัคร..... ตำแหน่ง..... วันที่.....

☒ ขอรับการสนับสนุนเงิน จำนวน 5,๐๐๐ บาท

□ ให้ทำเรื่องขึ้นใหม่ □

4. Find the value of x

5. ความพึงพอใจที่ส่งมาด้วย : เลขที่รับ CSR.....เรื่อง ขอเสนอขอทำโครงการรณรงค์ส่งเสริมการอนุรักษ์สิ่งแวดล้อมในโรงเรียน

นางสาวณัฏฐพร นิ่มนวล เจ้าหน้าที่บริหารงานทั่วไป

6. โปรดตรวจสอบ “ข้อมูลการให้ความอนุเคราะห์สนับสนุนสิ่งของเงิน ของบริษัท ฯ ที่ผ่านภาคีหน่วยงาน
ข้างต้น” ตามเอกสารแนบที่ส่งมาด้วย เพื่อให้ประกอบการพิจารณา

ข้อสังเกตความน่าเชื่อถือ

หัวข้อ CSR

671211214000

☒ อนุมัติ

● ต้นไม้คนถึงของ ! ตามที่ขอ หรือ !.....

• สันนิษฐานน้ำบาดาล.....จำนวน.....กิโลกรัม

• สันนิษฐานเงิน จำนวน 5000 บาท

๘. ต้นไม้สวนอื่นๆ.....

510928

ลงท้ายนี้ขอ

(.....) วันที่

ต่อหน่วยงาน กองพลอากาศทอ. ก่อให้เกิดร่วม ๕๐๐๐๐๐ อำเภอศรีนคร☐ ให้ความอนุเคราะห์สนับสนุนสิ่งของ

1. อนุมัติวันที่.....เดือน.....พ.ศ..... ถึงของ.....มูลค่า.....บาท
2. อนุมัติวันที่.....เดือน.....พ.ศ..... ถึงของ.....มูลค่า.....บาท
3. อนุมัติวันที่.....เดือน.....พ.ศ..... ถึงของ.....มูลค่า.....บาท
4. อนุมัติวันที่.....เดือน.....พ.ศ..... ถึงของ.....มูลค่า.....บาท
5. อนุมัติวันที่.....เดือน.....พ.ศ..... ถึงของ.....มูลค่า.....บาท

☐ ให้ความอนุเคราะห์สนับสนุนน้ำดื่ม

1. อนุมัติวันที่.....เดือน.....พ.ศ..... น้ำดื่ม.....จำนวน.....ลิตร
2. อนุมัติวันที่.....เดือน.....พ.ศ..... น้ำดื่ม.....จำนวน.....ลิตร
3. อนุมัติวันที่.....เดือน.....พ.ศ..... น้ำดื่ม.....จำนวน.....ลิตร
4. อนุมัติวันที่.....เดือน.....พ.ศ..... น้ำดื่ม.....จำนวน.....ลิตร
5. อนุมัติวันที่.....เดือน.....พ.ศ..... น้ำดื่ม.....จำนวน.....ลิตร

☐ ให้ความอนุเคราะห์สนับสนุนเงิน

1. อนุมัติวันที่.....เดือน.....พ.ศ..... จำนวน.....บาท เพื่อ.....
2. อนุมัติวันที่.....เดือน.....พ.ศ..... จำนวน.....บาท เพื่อ.....
3. อนุมัติวันที่.....เดือน.....พ.ศ..... จำนวน.....บาท เพื่อ.....
4. อนุมัติวันที่.....เดือน.....พ.ศ..... จำนวน.....บาท เพื่อ.....
5. อนุมัติวันที่.....เดือน.....พ.ศ..... จำนวน.....บาท เพื่อ.....

☐ ให้ความอนุเคราะห์สนับสนุนอื่น ๆ

1. อนุมัติวันที่.....เดือน.....พ.ศ..... ให้การสนับสนุน.....
2. อนุมัติวันที่.....เดือน.....พ.ศ..... ให้การสนับสนุน.....
3. อนุมัติวันที่.....เดือน.....พ.ศ..... ให้การสนับสนุน.....
4. อนุมัติวันที่.....เดือน.....พ.ศ..... ให้การสนับสนุน.....
5. อนุมัติวันที่.....เดือน.....พ.ศ..... ให้การสนับสนุน.....

☒ ไม่เคยให้ความอนุเคราะห์สนับสนุน



สมาคมกอล์ฟ ฟังใต้ยี่สิบสี่ขาเกาะ อำเภอศรีเทพ

ที่ตั้ง 564 ม.2 คลานบ้านกลาง ต.ระดม

อ.ศรีเทพ จ.เพชรบูรณ์ 67170

วันที่ 26 มีนาคม พ.ศ. 2567

เรื่อง ขอความอนุเคราะห์ให้สมาชิกสโมสรฟุตบอลประจําฤดูร้อน

เรียน บริษัทไทยรุ่งเรือง อุตสาหกรรม จำกัด

เนื่องจากหน่วยผู้รักษาประตูอำเภอศรีเทพ จัดตั้งขึ้นเพื่อปฏิบัติงานช่วยเหลือผู้บาดเจ็บ ผู้ป่วยฉุกเฉินและผู้ประสบภัยต่างๆ ซึ่งมีความระมัดระวังทั้งบุคลากร
อุปกรณ์ และยานพาหนะสำหรับเคลื่อนย้ายคนไข้ตามมาตรฐานของระบบบริการทางการแพทย์ฉุกเฉิน มีความพร้อมปฏิบัติงานตลอด 24 ชั่วโมง

มีความประสงค์ขอรับการสนับสนุนอุปกรณ์ฟุตบอลประจําฤดูร้อน อาทิเช่น อุปกรณ์ ทำแผล น้ำเกลือ แอลกอฮอล์ ผ้าพันแผล ผ้าก๊อช ผ้ายัด
พันแผล หรือวัสดุทางการแพทย์ สำลีก้อน กระดาษสำหรับทำความสะอาด ทางการแพทย์ ถุงมือใช้แล้วทิ้ง หน้ากากอนามัย เป็นต้น

จึงเรียนมาเพื่อโปรดพิจารณาสนับสนุนอุปกรณ์ดังกล่าว หวังเป็นอย่างยิ่งว่าจะได้รับการพิจารณาให้รอบ

ขอแสดงความนับถือ



ตำแหน่ง หัวหน้าสมาคมกอล์ฟ ฟังใต้ยี่สิบสี่ขาเกาะ อำเภอศรีเทพ

สมาคมกอล์ฟ ฟังใต้ยี่สิบสี่ขาเกาะ อำเภอศรีเทพ

โทร... 096-2843032

096-0416109

รายการอุปกรณ์ที่ประสงค์ขอรับบริจาค

อุปกรณ์ปฎิบัติพยาบาลประจำรถตู้

1. น้ำเกลือ
2. แอลกอฮอล์
3. ผ้าพันแผล
4. สำลีกอช
5. สำลีคัพพันแผล หรือผ้าสีกาแบบแดง
6. สำลีก้อน
7. กรรไกรสำหรับตัดผ้าพันแผล
8. เทปกาจ
9. ถุงมือใช้แล้วทิ้ง
10. หน้ากากอนามัย
11. เครื่องวัดอุณหภูมิปรอทปลายนิ้ว
12. เครื่องวัดอุณหภูมิร่างกายทางหน้าผาก

111111

ข้อมูลบัญชีเงินฝาก

1. บัญชีเงินฝากประเภทประจำ (Savings Bank Account)
2. บัญชีเงินฝากออมทรัพย์ (Savings Bank Account)
3. บัญชีเงินฝากออมทรัพย์ (Savings Bank Account)
4. บัญชีเงินฝากออมทรัพย์ (Savings Bank Account)
5. บัญชีเงินฝากออมทรัพย์ (Savings Bank Account)
6. บัญชีเงินฝากออมทรัพย์ (Savings Bank Account)
7. บัญชีเงินฝากออมทรัพย์ (Savings Bank Account)

รหัสสาขา 0021
Branch Code

บัญชีเลขที่
Account No

ชื่อสาขา สาขาธนบุรี
Branch Name

รหัสโครงการ
Project Code

ชื่อบัญชี
Account Name

นายสมชาย ใจดี



ธนาคารออมสิน สาขาธนบุรี
Savings Bank Branch

เลขที่ 000197693896



สมาคมกกโทร พงไต้ยั้จันเขิวเกาะ อำเภอสรีเทพ

ที่ตั้ง 564 ม.2 ตลาดบ้านกลาง ต.สระกรวด

อ.ศรีเทพ จ.พชรบูรณ์ 67170

วันที่ 27 เมษายน 2567

เรื่อง ขอบขออนุมัติ

เรียน กรรมการผู้จัดการ บริษัทไทยรุ่งเรืองอุตสาหกรรม จำกัด

ตามที่ บริษัทไทยรุ่งเรืองอุตสาหกรรม จำกัด ได้ให้ความอนุเคราะห์ทรัพย์สินและปัจจัย จำนวน 5,000 บาท (ห้าพันบาทถ้วน) ให้กับ สมาคมกกโทร พงไต้ยั้จันเขิวเกาะ อำเภอสรีเทพ เพื่อสมทบทุนสนับสนุนอุปกรณ์ปฐมพยาบาลประจำรถฉุกเฉิน

ทางสมาคมกกโทร พงไต้ยั้จันเขิวเกาะ จึงขอขอบคุณ ในความอนุเคราะห์ของท่านเป็นอย่างยิ่ง และหวังว่าจะได้รับความอนุเคราะห์จากท่านอีกในโอกาสต่อไป

จึงเรียนมาเพื่อโปรดทราบ

ขอแสดงความนับถือ



ตำแหน่ง หัวหน้าสมาคมกกโทร พงไต้ยั้จันเขิวเกาะ อำเภอสรีเทพ

สมาคมกกโทร พงไต้ยั้จันเขิวเกาะ อำเภอสรีเทพ

โทร... 096-2843092

096-0416109

ภาคผนวก 49ข

ข้อมูลสถิติการเจ็บป่วยของประชาชนในพื้นที่ใกล้เคียงโครงการ



อัตราการเจ็บป่วยด้วยโรคระบบทางเดินหายใจของประชาชนในชุมชน
โดยรอบพื้นที่โครงการรัศมี 5 กิโลเมตร ปี 2567 (เดือนมกราคม - มิถุนายน 2567)

ตารางที่ 1 อัตราป่วยโรคระบบทางเดินหายใจ เขตสุขภาพที่ 2 จังหวัดเพชรบูรณ์ อำเภอศรีเทพ ตำบลศรีเทพ ปี พ.ศ. 2567

A หมายถึง จำนวนประชากรในเขตรับผิดชอบป่วยโรคระบบทางเดินหายใจ (ICD-10 TM CODE J00-J39,J60-J99)

B หมายถึง จำนวนประชากรในเขตรับผิดชอบ จากแฟ้ม Person ตามมาตรฐานโครงสร้าง 43 แฟ้ม (สถานะการอยู่อาศัย Typearea = 1, 3)

หมู่บ้าน	B	A	อัตรา (100000)	ปี พ.ศ. 2567											
				มค.	กพ.	มีค.	เมย.	พค.	มิย.	กค.	สค.	กย.	ตค.	พย.	ธค.
01 นาตะกรด	380	40	10,526.32	11	8	3	6	7	5	0	0	0	0	0	0
02 นาตะกรด	731	75	10,259.92	23	11	10	13	9	6	0	0	0	0	0	0
03 นาตะกรด	473	34	7,188.16	8	8	7	4	1	4	0	0	0	0	0	0
04 โคกสะแกลาด	641	58	9,048.36	13	10	11	4	8	8	0	0	0	0	0	0
05 ศรีเทพน้อย	702	47	6,695.16	9	11	6	6	10	2	0	0	0	0	0	0
06 บึงนาจาน	518	27	5,212.36	6	8	3	1	8	1	0	0	0	0	0	0
07 ท่าไม้ทอง	445	18	4,044.94	8	3	1	1	3	2	0	0	0	0	0	0
08 เกาะลำโพง	476	35	7,352.94	5	14	5	2	4	5	0	0	0	0	0	0
09 แควป่าสัก	426	15	3,521.13	6	1	4	3	1	0	0	0	0	0	0	0
10 ท่าเลียง	247	23	9,311.74	8	4	0	4	5	1	0	0	0	0	0	0
11 สระเบือ	325	14	4,307.69	3	4	1	0	1	5	0	0	0	0	0	0
13 หลีกเมือง	747	29	3,882.20	7	9	4	0	5	4	0	0	0	0	0	0
15 นาตะกรดพัฒนา	360	42	11,666.67	14	6	4	7	4	6	0	0	0	0	0	0
16 บึงนาจาน	275	20	7,272.73	5	4	2	5	3	1	0	0	0	0	0	0
รวม	6,746	477	6,933.40	126	101	61	56	69	50	0	0	0	0	0	0

หมายเหตุ : ประชากรสัญชาติไทยในเขตรับผิดชอบ จากประชากรแฟ้ม PERSON - TYPEAREA 1,3 - NATION = 099 - DISCHARGE 2,3,9 หาก DISCHARGE = 1 DISCHARGE ต้องมากกว่าวันที่ 1 ตุลาคมของปีงบประมาณที่คำนวณ ป่วยโรคระบบทางเดินหายใจ นับจากแฟ้ม DIAGNOSIS_OPD และ DIAGNOSIS_IPD คัดตาม จำนวนด้วยเลขบัตรประชาชน คน 1 คน มาเดือน กค. แล้วมาลบบริการเดือนอื่นหลัง ตค. เช่น ธค. จะไม่นับซ้ำ นับเฉพาะครั้งแรกที่ป่วยในปีงบประมาณ - DIAGCODE เป็น J00-J39,J60-J99

อ้างอิง : สำนักงานสาธารณสุขจังหวัดเพชรบูรณ์ www.pnb.hdc.moph.go.th

ตารางที่ 2 อัตราป่วยโรกระบบทางเดินหายใจ เขตสุขภาพที่ 2 จังหวัดเพชรบูรณ์ อำเภอศรีเทพ ตำบลสระกรวด ปี พ.ศ. 2567

A หมายถึง จำนวนประชากรในเขตรับผิดชอบป่วยโรกระบบทางเดินหายใจ (ICD-10 TM CODE J00-J39,J60-J99)

B หมายถึง จำนวนประชากรในเขตรับผิดชอบ จากแฟ้ม Person ตามมาตรฐานโครงสร้าง 43 แฟ้ม (สถานะการอยู่อาศัย Typearea = 1, 3)

หมู่บ้าน	B	A	อัตรา (100000)	ปี พ.ศ. 2567											
				มค.	กพ.	มีค.	เมย.	พค.	มิย.	กค.	สค.	กย.	ตค.	พย.	ธค.
01 สระกรวด	1,126	52	4,618.12	19	13	3	2	5	9	0	0	0	0	0	0
02 กลาง	790	47	5,949.37	9	5	11	6	3	13	0	0	0	0	0	0
04 หนองแดง	331	11	3,323.26	4	0	3	1	2	1	0	0	0	0	0	0
05 กลาง	1,489	58	3,895.23	12	9	15	8	7	7	0	0	0	0	0	0
06 โคกสว่าง	599	28	4,674.46	2	8	4	4	6	4	0	0	0	0	0	0
12 สามหลิ่ง	525	31	5,904.76	8	9	5	3	2	4	0	0	0	0	0	0
13 ใหม่สาริกา	296	6	2,027.03	1	0	2	0	1	2	0	0	0	0	0	0
15 กลางไต้	265	8	3,018.87	0	3	1	3	1	0	0	0	0	0	0	0
รวม	5,421	241	6,276.99	55	47	44	27	27	40	0	0	0	0	0	0

หมายเหตุ : ประชากรสัญชาติไทยในเขตรับผิดชอบ จากประชากรแฟ้ม PERSON - TYPEAREA 1,3 - NATION = 099 - DISCHARGE 2,3,9 หาก DISCHARGE = 1 DDISCHARGE ต้องมากกว่าวันที่ 1 ตุลาคมของปีงบประมาณที่คำนวณ ป่วยโรกระบบทางเดินหายใจ นับจากแฟ้ม DIAGNOSIS_OPD และ DIAGNOSIS_IPD ตัดความซ้ำซ้อนด้วยเลขบัตรประชาชน คน 1 คน มาเดือน ตค. แล้วมารับบริการเดือนอื่นหลัง ตค. เช่น ธค. จะไม่นับซ้ำ นับเฉพาะครั้งแรกที่เข้าอยู่ในปีงบประมาณ - DIAGCODE เป็น J00-J39,J60-J99

อ้างอิง : สำนักงานสาธารณสุขจังหวัดเพชรบูรณ์ www.2002.hdc.moph.go.th

ตารางที่ 3 อัตราป่วยโรคระบบทางเดินหายใจ เขตสุขภาพที่ 2 จังหวัดเพชรบูรณ์ อำเภอศรีเทพ ตำบลโคกสะอาด ปี พ.ศ. 2567

A หมายถึง จำนวนประชากรในเขตรับผิดชอบป่วยโรคระบบทางเดินหายใจ (ICD-10 TM CODE J00-J39,J60-J99)

B หมายถึง จำนวนประชากรในเขตรับผิดชอบ จากแฟ้ม Person ตามมาตรฐานโครงสร้าง 43 แฟ้ม (สถานะการอยู่อาศัย Typearea = 1, 3)

หมู่บ้าน	B	A	อัตรา (100000)	ปี พ.ศ. 2567											
				มค.	กพ.	มีค.	เมย.	พค.	มิย.	กค.	สค.	กย.	ตค.	พย.	ธค.
01 โคกสะอาด	482	33	6,846.47	9	6	6	2	6	3	0	0	0	0	0	0
02 โคกสะอาด	351	30	8,547.01	5	14	3	2	2	3	0	0	0	0	0	0
03 โคกสะอาด	494	29	5,870.45	7	6	7	2	3	2	0	0	0	0	0	0
04 โคกสะอาด	225	27	12,000.00	6	9	6	1	3	1	0	0	0	0	0	0
05 โคกสะอาด	518	26	5,019.31	4	10	4	2	2	4	0	0	0	0	0	0
06 โคกสะอาด	429	31	7,226.11	8	7	5	0	7	3	0	0	0	0	0	0
07 ท่าเดียน	299	15	5,016.72	6	2	3	3	0	1	0	0	0	0	0	0
13 โคกสะอาด	191	14	7,329.84	6	1	3	0	1	2	0	0	0	0	0	0
รวม	2,989	205	6,360.51	51	55	37	12	24	19	0	0	0	0	0	0

หมายเหตุ : ประชากรสัญชาติไทยในเขตรับผิดชอบ จากประชากรแฟ้ม PERSON - TYPEAREA 1,3 - NATION = 099 - DISCHARGE 2,3,9 หาก DISCHARGE = 1 DISCHARGE ต้องมากกว่าวันที่ 1 ตุลาคมของปีงบประมาณที่คำนวณ อัตราโรคระบบทางเดินหายใจ นับจากแฟ้ม DIAGNOSIS_OPD และ DIAGNOSIS_IPD คัดความจำซ้อนด้วยเลขบัตรประชาชน คน 1 คน มาเดือน ตค. แล้วมารับบริการเดือนอื่นหลัง: ตค. เช่น ธค. จะไม่นับซ้ำ นับเฉพาะครั้งแรกที่ป่วยในปีงบประมาณ - DIAGCODE เริ่ม J00-J39,J60-J99

อ้างอิง : สำนักงานสาธารณสุขจังหวัดเพชรบูรณ์ www.pprb.go.th/pcr/pcr01_2016

ตารางที่ 4 อัตราป่วยโรคระบบทางเดินหายใจ เขตสุขภาพที่ 2 จังหวัดเพชรบูรณ์ อำเภอศรีเทพ ตำบลนาสนุ่น ปี พ.ศ. 2567

A หมายถึง จำนวนประชากรในเขตรับผิดชอบป่วยโรคระบบทางเดินหายใจ (ICD-10 TM CODE J00-J39,J60-J99)

B หมายถึง จำนวนประชากรในเขตรับผิดชอบ จากแฟ้ม Person ตามมาตรฐานโครงสร้าง 43 แฟ้ม (สถานะการอยู่อาศัย Typearea = 1, 3)

หมู่บ้าน	B	A	อัตรา (100000)	ปี พ.ศ. 2567											
				มค.	กพ.	มีค.	เมย.	พค.	มิย.	กค.	สค.	กย.	ตค.	พย.	ธค.
05 นาน้ำโครม	483	47	9,730.85	12	11	6	3	5	6	0	0	0	0	0	0
07 กุดตาแร้ว	408	12	2,941.18	3	1	4	0	1	2	0	0	0	0	0	0
รวม	891	59	6,276.99	15	12	10	3	6	8	0	0	0	0	0	0

หมายเหตุ : ประชากรสัญชาติไทยในเขตรับผิดชอบ จากประชากรแฟ้ม PERSON - TYPEAREA 1,3 - NATION = 099 - DISCHARGE 2,3,9 หาก DISCHARGE = 1 DDISCHARGE ต้องมากกว่าวันที่ 1 ตุลาคมของปีงบประมาณที่คำนวณ ป่วยโรคระบบทางเดินหายใจ นับจากแฟ้ม DIAGNOSIS_OPD และ DIAGNOSIS_IPD คัดความเข้าซ้อนด้วยเลขบัตรประชาชน คน 1 คน มาเดือน คค. แล้วมารับบริการเดือนอื่นหลัง คค. เช่น รค. จะไม่นับซ้ำ นับเฉพาะครั้งแรกที่ป่วยในปีงบประมาณ - DIAGCODE เป็น J00-J39,J60-J99

อ้างอิง : สำนักงานสาธารณสุขจังหวัดเพชรบูรณ์ www.pnb.hdc.moph.go.th

ตารางที่ 5 อัตราป่วยโรคระบบทางเดินหายใจ เขตสุขภาพที่ 2 จังหวัดเพชรบูรณ์ อำเภอศรีเทพ ตำบลคลองกระจิง ปี พ.ศ. 2567

A หมายถึง จำนวนประชากรในเขตรับผิดชอบป่วยโรคระบบทางเดินหายใจ (ICD-10 TM CODE J00-J39,J60-J99)

B หมายถึง จำนวนประชากรในเขตรับผิดชอบ จากแฟ้ม Person ตามมาตรฐานโครงสร้าง 43 แฟ้ม (สถานะการอยู่อาศัย Typearea = 1, 3)

หมู่บ้าน	B	A	อัตรา (100000)	ปี พ.ศ. 2567											
				มค.	กพ.	มีค.	เมย.	พค.	มิย.	กค.	สค.	กย.	ตค.	พย.	ธค.
07 โคก	178	14	7,865.17	0	2	2	1	3	5	0	0	0	0	0	0
08 เขาค้าง	470	49	10,425.53	13	12	8	5	2	5	0	0	0	0	0	0
รวม	648	63	5,655.22	13	14	10	6	5	10	0	0	0	0	0	0

หมายเหตุ : ประชากรสัญชาติไทยในเขตรับผิดชอบ จากประชากรแฟ้ม PERSON - TYPEAREA 1,3 - NATION = 099 - DISCHARGE 2,3,9 หาก DISCHARGE = 1 DDISCHARGE ต้องมากกว่าวันที่ 1 ตุลาคมของปีงบประมาณที่คำนวณ ป่วยโรคระบบทางเดินหายใจ นับจากแฟ้ม DIAGNOSIS_OPD และ DIAGNOSIS_IPD คัดความเข้าซ้อนด้วยเลขบัตรประชาชน คน 1 คน มาเดือน คค. แล้วมารับบริการเดือนอื่นหลัง คค. เช่น รค. จะไม่นับซ้ำ นับเฉพาะครั้งแรกที่ป่วยในปีงบประมาณ - DIAGCODE เป็น J00-J39,J60-J99

อ้างอิง : สำนักงานสาธารณสุขจังหวัดเพชรบูรณ์ www.pnb.hdc.moph.go.th

การเปรียบเทียบและวิเคราะห์แนวโน้มอัตราการเจ็บป่วยด้วยโรคระบบทางเดินหายใจ ของประชาชนในชุมชนโดยรอบพื้นที่โครงการรัศมี 5 กิโลเมตร ปี 2567 -ปัจจุบัน

จากข้อมูลอัตราป่วยโรคระบบทางเดินหายใจของสำนักงานสาธารณสุขจังหวัดเพชรบูรณ์ ของประชาชนในชุมชนโดยรอบพื้นที่โครงการรัศมี 5 กิโลเมตร จำนวน 9 ตำบล ประกอบด้วย ตำบลศรีเทพ (หมู่ 1 บ้านนาตะกวด, หมู่ 2 บ้านนาตะกวด, หมู่ 3 บ้านนาตะกวด, หมู่ 5 บ้านศรีเทพน้อย, หมู่ 6 บ้านบึงนาจาน, หมู่ 7 บ้านท่าไม้ทอง, หมู่ 8 บ้านเกาะลำโพง, หมู่ 9 บ้านแควป่าสัก, หมู่ 10 บ้านท่าเลียง, หมู่ 11 บ้านสระปรือ, หมู่ 13 บ้านหลักเมือง, หมู่ 15 บ้านนาตะกวดพัฒนา และหมู่ 16 บ้านบึงนาจาน), ตำบลสระกรวด (หมู่ 1 บ้านสระกรวด, หมู่ 2 บ้านกลาง, หมู่ 4 บ้านหนองแดง, หมู่ 5 บ้านกลาง, หมู่ 6 บ้านโคกสว่าง, หมู่ 12 บ้านสามหลัง, หมู่ 13 บ้านใหม่สาริกา, หมู่ 15 บ้านกลางใต้), ตำบลโคกสะอาด (หมู่ 1 บ้านโคกสะอาด, หมู่ 2 บ้านโคกสะอาด, หมู่ 3 บ้านโคกสะอาด, หมู่ 4 บ้านโคกสะอาด, หมู่ 5 บ้านโคกสะอาด, หมู่ 6 บ้านโคกสะอาด, หมู่ 7 บ้านท่าเตียน และหมู่ 13 บ้านโคกสะอาด), ตำบลนาสนุ่น (หมู่ 5 บ้านน้ำโครม และหมู่ 7 บ้านกุดตาแร้ว) และตำบลคลองกระดัง (หมู่ 7 บ้านโคก และหมู่ 8 บ้านเขาค้าง) เมื่อเปรียบเทียบอัตราการเจ็บป่วยด้วยโรคระบบทางเดินหายใจในช่วงที่ผ่านมา ปี 2564 – 2566 พบว่า การเจ็บป่วยด้วยโรคระบบทางเดินหายใจมีแนวโน้มขึ้น-ลง ในบางเดือน ซึ่งในปี 2564 – 2566 ในพื้นที่อำเภอศรีเทพพบการระบาดของโรคโควิด-19 ค่อนข้างรุนแรง อาจจะเป็นสาเหตุหนึ่งที่ทำให้ประชากรในพื้นที่เจ็บป่วยด้วยโรคระบบทางเดินหายใจ และอาจมีสาเหตุมาจากสภาพอากาศที่เปลี่ยนแปลงตามฤดูกาล, ฝุ่น คาร์บอนในฤดูกาลเก็บเกี่ยวพืชผลทางการเกษตร การเปรียบเทียบอัตราการเจ็บป่วยด้วยโรคระบบทางเดินหายใจแสดงดังตารางที่ 1-5 และกราฟเปรียบเทียบอัตราการเจ็บป่วยด้วยโรคระบบทางเดินหายใจแสดงดังรูปที่ 1-5

ตารางที่ 1 เปรียบเทียบอัตราป่วยโรคระบบทางเดินหายใจ เขตสุขภาพที่ 2 จังหวัดเพชรบูรณ์ อำเภอศรีเทพ ตำบลศรีเทพ ระหว่างปี พ.ศ. 2564 - 2567

A หมายถึง จำนวนประชากรในเขตรับผิดชอบป่วยโรคระบบทางเดินหายใจ (ICD-10 TM CODE J00-J39,J60-J99)

B หมายถึง จำนวนประชากรในเขตรับผิดชอบ จากแฟ้ม Person ตามมาตรฐานโครงสร้าง 43 แฟ้ม (สถานะการอยู่อาศัย Typearea = 1, 3)

หมู่บ้าน	ปี พ.ศ.	B	A	อัตรา (100000)	มค.	กพ.	มีค.	เมย.	พค.	มิย.	กค.	สค.	กย.	ตค.	พย.	ธค.
01 นาตะกุด	2564	325	24	7,384.62	6	5	1	3	2	1	0	1	1	0	1	3
	2565	343	121	35,276.97	9	4	29	13	18	11	7	8	7	7	5	3
	2566	377	70	18,567.64	13	9	7	7	2	7	5	5	8	4	3	0
	2567	380	40	10,526.32	11	8	3	6	7	5	0	0	0	0	0	0
02 นาตะกุด	2564	832	73	8,774.04	10	12	8	9	5	9	7	1	4	3	4	1
	2565	843	225	26,690.39	9	10	59	45	26	13	13	21	9	7	10	3
	2566	725	100	13,793.10	14	14	8	8	8	13	4	2	6	12	9	2
	2567	731	75	10,259.92	23	11	10	13	9	6	0	0	0	0	0	0
03 นาตะกุด	2564	434	37	8,525.35	7	6	1	4	1	1	10	0	2	1	1	3
	2565	444	121	27,252.25	5	2	21	43	9	9	6	12	3	6	5	0
	2566	469	62	13,219.62	5	7	8	2	3	7	6	6	4	6	5	3
	2567	473	34	7,188.16	8	8	7	4	1	4	0	0	0	0	0	0
05 ศรีเทพน้อย	2564	741	48	6,477.73	5	5	6	7	1	3	2	5	8	2	1	3
	2565	766	167	21,801.57	2	19	51	54	3	5	8	3	7	3	9	3
	2566	695	97	13,956.83	11	15	5	2	3	5	11	11	10	15	9	0
	2567	702	47	6,695.16	9	11	6	6	10	2	0	0	0	0	0	0
06 ปิงนาจาน	2564	597	21	3,517.59	3	0	5	0	2	3	1	3	1	1	1	1
	2565	587	109	18,568.99	4	5	36	36	1	4	0	6	5	5	7	0
	2566	516	50	9,689.92	4	3	3	1	5	7	7	2	11	5	1	1
	2567	518	27	5,212.36	6	8	3	1	8	1	0	0	0	0	0	0
07 ท่าไม้ทอง	2564	321	12	3,738.32	3	2	2	1	0	0	2	1	0	1	0	0
	2565	335	67	20,000.00	0	13	22	5	2	4	2	8	4	1	6	0
	2566	442	26	5,882.35	4	3	1	0	1	2	2	5	5	2	1	0
	2567	445	18	4,044.94	8	3	1	1	3	2	0	0	0	0	0	0
08 เกาะลำโพง	2564	472	27	5,720.34	5	5	3	3	3	0	1	1	2	1	1	2
	2565	473	95	20,084.57	3	2	25	15	4	12	9	11	7	1	6	0
	2566	471	59	12,526.54	6	9	3	1	3	3	5	6	6	5	9	3
	2567	476	35	7,352.94	5	14	5	2	4	5	0	0	0	0	0	0

ตารางที่ 1 (ต่อ) เปรียบเทียบอัตราป่วยโรคระบบทางเดินหายใจ เขตสุขภาพที่ 2 จังหวัดเพชรบูรณ์ อำเภอศรีเทพ ตำบล ศรีเทพ
ระหว่างปี พ.ศ. 2564 - 2567

A หมายถึง จำนวนประชากรในเขตรับผิดชอบป่วยโรคระบบทางเดินหายใจ (ICD-10 TM CODE J00-J39,J60-J99)

B หมายถึง จำนวนประชากรในเขตรับผิดชอบ จากแฟ้ม Person ตามมาตรฐานโครงสร้าง 43 แฟ้ม (สถานะการอยู่อาศัย Typearea
= 1, 3)

หมู่บ้าน	ปี พ.ศ.	B	A	อัตรา (100000)	มค.	กพ.	มีค.	เมย.	พค.	มิย.	กค.	สค.	กย.	ตค.	พย.	ธค.
09 แควป่าสัก	2564	411	11	2,676.40	0	2	0	1	0	1	4	0	2	0	1	0
	2565	425	66	15,529.41	0	10	20	17	2	3	2	4	1	2	5	0
	2566	418	21	5,023.92	1	1	3	1	4	1	1	0	1	3	3	2
	2567	426	15	3,521.13	6	1	4	3	1	0	0	0	0	0	0	0
10 ท่าเลียง	2564	222	21	9,459.46	3	1	5	5	2	1	2	0	0	1	1	0
	2565	207	63	30,434.78	4	6	26	3	6	3	2	2	5	2	1	3
	2566	240	38	15,833.33	4	2	0	2	0	7	2	7	9	3	1	1
	2567	247	23	9,311.74	8	4	0	4	5	1	0	0	0	0	0	0
11 สระบัว	2564	231	10	4,329.00	3	0	2	1	1	0	0	0	1	1	1	0
	2565	243	69	28,395.06	3	8	17	19	2	3	2	4	5	0	6	0
	2566	327	29	8,868.50	4	4	0	1	4	5	1	4	3	2	1	0
	2567	325	14	4,307.69	3	4	1	0	1	5	0	0	0	0	0	0
13 หล็กเมือง	2564	740	32	4,324.32	7	2	6	3	1	0	4	4	3	1	1	0
	2565	772	171	22,150.26	15	8	75	34	4	3	8	10	5	6	2	1
	2566	751	82	10,918.77	7	8	0	2	5	6	9	3	18	16	6	2
	2567	747	29	3,882.20	7	9	4	0	5	4	0	0	0	0	0	0
15 นาตะครุดพัฒนา	2564	408	36	8,823.53	7	4	5	4	3	1	3	1	3	1	2	2
	2565	411	116	28,223.84	7	7	20	25	19	7	6	6	4	8	5	2
	2566	362	72	19,889.50	16	5	3	5	6	13	5	2	5	5	4	3
	2567	360	42	11,666.67	14	6	4	7	4	6	0	0	0	0	0	0
16 บึงนางาม	2564	287	12	4,181.18	1	0	4	0	0	0	2	0	1	1	2	1
	2565	294	63	21,428.57	2	7	17	16	0	2	2	6	3	2	6	0
	2566	274	31	11,313.87	1	2	4	2	0	1	3	0	10	5	2	1
	2567	275	20	7,272.73	5	4	2	5	3	1	0	0	0	0	0	0

หมายเหตุ : ประชากรข้อมูลคือข้อมูลของปีใดต่อปี จากประชากรแฟ้ม PERSON - TYPEAREA 1,3 - NATION = 099 - DISCHARGE 2,3,9 หรือ DISCHARGE =1 DISCHARGE2 เป็น
มากกว่าปีใดที่ 1 ดูจากของปีงบประมาณที่คำนวณ ป่วยโรคระบบทางเดินหายใจ นับจากแฟ้ม DIAGNOSIS_OPD และ DIAGNOSIS_IPD สืบหาวันที่ป่วยแล้วแต่ยังไม่หายพัก คน 1 คน
มาด้วย หรือ แล้วมาด้วยบริการเคาะเสียงดัง ตค. เช่น ธค. จะไม่นับเข้า นับเฉพาะคนที่ป่วยในเชิงงบประมาณ - DIAGCODE ปีปี J00-J39,J60-J99

อ้างอิง : สำนักงานสาธารณสุขจังหวัดเพชรบูรณ์ www.pnb.hdc.moph.go.th

ตารางที่ 2 เปรียบเทียบอัตราป่วยโรคระบบทางเดินหายใจ เขตสุขภาพที่ 2 จังหวัดเพชรบูรณ์ อำเภอศรีเทพ ตำบลสระกรวด ระหว่างปี พ.ศ. 2564 - 2567

A หมายถึง จำนวนประชากรในเขตรับผิดชอบป่วยโรคระบบทางเดินหายใจ (ICD-10 TM CODE J00-J39,J60-J99)

B หมายถึง จำนวนประชากรในเขตรับผิดชอบ จากแฟ้ม Person ตามมาตรฐานโครงสร้าง 43 แฟ้ม (สถานะการอยู่อาศัย Typearea = 1, 3)

หมู่บ้าน	ปี พ.ศ.	B	A	อัตรา (100000)	มค.	กพ.	มีค.	เมย	พค.	มิย	กค.	สค.	กย.	ตค.	พย	ธค.
01 สระกรวด	2564	1,136	42	3,697.18	3	6	6	3	6	2	6	2	3	1	3	1
	2565	1,132	217	19,169.61	5	17	92	37	8	4	3	13	6	13	19	0
	2566	1,137	88	7,739.67	10	3	9	4	3	8	7	7	10	20	7	0
	2567	1,126	52	4,618.12	19	13	3	2	5	9	0	0	0	0	0	0
02 กลาง	2564	799	30	3,754.69	4	5	6	1	2	1	4	3	2	1	1	0
	2565	790	234	29,620.25	2	30	105	56	2	5	4	6	7	7	10	0
	2566	790	61	7,721.52	4	6	4	2	4	4	3	8	11	10	4	1
	2567	790	47	5,949.37	9	5	11	6	3	13	0	0	0	0	0	0
04 หนองแดง	2564	340	14	4,117.65	2	2	2	2	0	1	1	1	1	1	1	0
	2565	335	70	20,895.52	1	4	25	12	4	2	4	4	3	2	9	0
	2566	334	24	7,185.63	0	2	1	0	1	4	4	1	5	2	4	0
	2567	331	11	3,323.26	4	0	3	1	2	1	0	0	0	0	0	0
05 กลาง	2564	1,490	49	3,288.59	3	5	9	5	4	1	5	3	9	3	2	0
	2565	1,494	312	20,883.53	6	72	122	29	6	10	14	12	6	13	22	0
	2566	1,489	90	6,044.33	9	2	2	2	2	15	15	8	13	13	8	1
	2567	1,489	58	3,895.23	12	9	15	8	7	7	0	0	0	0	0	0
06 โคกสว่าง	2564	620	25	4,032.26	6	3	4	2	2	1	0	2	3	2	0	0
	2565	605	127	20,991.74	2	11	76	9	0	3	5	7	4	6	4	0
	2566	600	32	5,333.33	2	4	1	2	1	6	3	1	5	3	4	0
	2567	599	28	4,674.46	2	8	4	4	6	4	0	0	0	0	0	0
12 สามหลิ่ง	2564	547	25	4,570.38	7	2	1	3	2	1	1	2	3	2	1	0
	2565	531	113	21,280.60	4	25	17	23	4	1	4	4	11	11	9	0
	2566	522	36	6,896.55	2	7	1	0	2	2	6	2	3	7	4	0
	2567	525	31	5,904.76	8	9	5	3	2	4	0	0	0	0	0	0
13 โหม่สรีรภา	2564	284	5	1,760.56	0	1	0	0	2	0	0	2	0	0	0	0
	2565	302	79	26,158.94	4	8	39	6	2	6	2	8	3	1	0	0
	2566	299	22	7,357.86	2	1	0	1	4	1	3	1	2	4	3	0
	2567	296	6	2,027.03	1	0	2	0	1	2	0	0	0	0	0	0
15 กลางใต้	2564	273	9	3,296.70	0	4	1	1	0	0	2	0	0	1	0	0
	2565	276	60	21,739.13	2	6	23	8	1	5	1	4	3	3	4	0
	2566	270	24	8,888.89	3	1	1	0	0	2	5	3	2	5	2	0
	2567	265	8	3,018.87	0	3	1	3	1	0	0	0	0	0	0	0

หมายเหตุ : ประชากรอำเภอศรีเทพในเขตรับผิดชอบ จากประชากรแฟ้ม PERSON - TYPEAREA 1,3 - NATION = 099 - DISCHARGE 2,3,9 หาก DISCHARGE = 1 DDISCHARGE ต้องมากกว่าวันที่ 1 ตุลาคมของปีงบประมาณที่คำนวณ บัญชีโรคระบบทางเดินหายใจ มาจากแฟ้ม DIAGNOSIS_OPD และ DIAGNOSIS_IPD ตัดความซ้ำซ้อนด้วยเลขบัตรประชาชน คน 1 คน มาเดือน ตค. แล้วมารับบริการเดือนอื่นหลัง ตค. เช่น ธค. จะไม่นับซ้ำ ปีเฉพาะครั้งแรกที่ป่วยในปีงบประมาณ - DIAGCODE เป็น J00-J39,J60-J99

อ้างอิง : สำนักงานสาธารณสุขจังหวัดเพชรบูรณ์ www.pno.hdc.moph.go.th

ตารางที่ 3 เปรียบเทียบอัตราป่วยโรคระบบทางเดินหายใจ เขตสุขภาพที่ 2 จังหวัดเพชรบูรณ์ อำเภอศรีเทพ ตำบลโคกสะอาด ปี พ.ศ. 2566 ระหว่างปี พ.ศ. 2564 - 2567

A หมายถึง จำนวนประชากรในเขตรับผิดชอบป่วยโรคระบบทางเดินหายใจ (ICD-10 TM CODE J00-J39,J60-J99)

B หมายถึง จำนวนประชากรในเขตรับผิดชอบ จากแฟ้ม Person ตามมาตรฐานโครงสร้าง 43 แฟ้ม (สถานะการอยู่อาศัย Typearea = 1, 3)

หมู่บ้าน	ปี พ.ศ.	B	A	อัตรา (100000)	มค.	กพ.	มีค.	เมย.	พค.	มิย.	กค.	สค.	กย.	ตค.	พย.	ธค.
01 โคกสะอาด	2564	473	18	3,805.50	0	1	6	1	1	0	4	2	0	1	0	2
	2565	464	121	26,077.59	5	10	56	27	4	1	1	9	1	1	1	5
	2566	482	53	10,995.85	9	0	3	2	3	6	3	4	8	8	4	3
	2567	482	33	6,846.47	9	6	6	2	6	3	0	0	0	0	0	0
02 โคกสะอาด	2564	375	26	6,933.33	8	1	2	3	0	0	2	1	0	2	3	4
	2565	349	90	25,787.97	3	2	37	21	2	5	3	6	4	3	2	2
	2566	342	46	13,450.29	8	3	2	1	3	7	5	1	7	5	3	1
	2567	351	30	8,547.01	5	14	3	2	2	3	0	0	0	0	0	0
03 โคกสะอาด	2564	566	19	3,356.89	2	1	3	3	1	2	1	1	0	1	2	2
	2565	517	117	22,630.56	3	7	32	38	9	5	7	8	0	2	5	1
	2566	479	46	9,603.34	3	3	1	3	5	6	3	2	10	6	3	1
	2567	494	29	5,870.45	7	6	7	2	3	2	0	0	0	0	0	0
04 โคกสะอาด	2564	265	6	2,264.15	2	0	0	1	0	1	0	0	0	0	0	2
	2565	239	30	12,552.30	0	6	3	10	1	1	1	3	0	1	2	2
	2566	220	27	12,272.73	3	1	3	0	2	1	2	1	5	5	2	2
	2567	225	27	12,000.00	6	9	6	1	3	1	0	0	0	0	0	0
05 โคกสะอาด	2564	558	28	5,017.92	8	4	4	2	0	2	1	0	1	2	0	4
	2565	517	120	23,210.83	9	37	20	22	5	4	7	6	5	3	2	0
	2566	516	64	12,403.10	7	6	5	1	1	3	6	7	11	13	4	0
	2567	518	26	5,019.31	4	10	4	2	2	4	0	0	0	0	0	0
06 โคกสะอาด	2564	448	19	4,241.07	3	2	0	0	0	0	2	3	2	1	0	6
	2565	448	107	23,883.93	2	15	32	30	9	4	1	6	3	1	3	1
	2566	439	46	10,478.36	4	4	2	2	2	4	2	1	14	10	1	0
	2567	429	31	7,226.11	8	7	5	0	7	3	0	0	0	0	0	0
07 ท่าไธยม	2564	330	14	4,242.42	1	1	3	1	0	0	1	2	1	1	1	2
	2565	318	73	22,955.97	0	0	33	11	2	3	4	7	3	5	3	2
	2566	295	37	12,542.37	4	4	2	1	3	3	5	2	4	1	4	4
	2567	299	15	5,016.72	6	2	3	3	0	1	0	0	0	0	0	0
13 โคกสะอาด	2564	209	6	2,870.81	0	1	1	2	0	1	0	0	0	0	0	1
	2565	190	40	21,052.63	0	2	14	15	1	0	1	5	0	1	0	1
	2566	188	29	15,425.53	5	4	1	1	1	4	3	3	1	2	3	1
	2567	191	14	7,329.84	6	1	3	0	1	2	0	0	0	0	0	0

หมายเหตุ : ประชากรในเขตรับผิดชอบในจังหวัดเพชรบูรณ์ จากแฟ้ม Person - TYPEAREA 1,3 - NATION = 099 - DISCHARGE 2,3,9 หรือ DISCHARGE =1 DISCHARGE คือมากกว่าวันที่ : ตุลาคมของปีงบประมาณที่คำนวณ ป่วยโรคระบบทางเดินหายใจ นับจากแฟ้ม DIAGNOSIS_OPD และ DIAGNOSIS_IPD สัดความเข้ากันด้วยเขตตำบลประชาชน คน 1 คน มาเดือน สค. แล้วมาปรับบริการเดือนอื่นๆถึง ธค. เช่น ธค. จะไม่นับค่า ปีงบประมาณที่วางไว้ซึ่งงบประมาณ - DIAGNOSIS แฟ้ม J00-J39,J60-J99

อ้างอิง : สำนักงานสาธารณสุขจังหวัดเพชรบูรณ์ www.doe.go.th/doe/pechabun

ตารางที่ 4 เปรียบเทียบอัตราป่วยโรคระบบทางเดินหายใจ เขตสุขภาพที่ 2 จังหวัดเพชรบูรณ์ อำเภอศรีเทพ ตำบลนาสนุ่น ปี พ.ศ. 2566 ระหว่างปี พ.ศ. 2564 - 2567

A หมายถึง จำนวนประชากรในเขตรับผิดชอบป่วยโรคระบบทางเดินหายใจ (ICD-10 TM CODE J00-J39,J60-J99)

B หมายถึง จำนวนประชากรในเขตรับผิดชอบ จากแฟ้ม Person ตามมาตรฐานโครงสร้าง 43 แฟ้ม (สถานะการอยู่อาศัย Typearea = 1, 3)

หมู่บ้าน	ปี.พ.ศ.	B	A	อัตรา (100000)	มค.	กพ.	มีค.	เมย.	พค.	มิย.	กค.	สค.	กย.	ตค.	พย.	ธค.
05 นาน้ำโครม	2564	470	32	6,808.51	6	4	0	4	2	0	5	2	2	3	0	4
	2565	481	84	17,463.62	4	2	26	12	3	5	2	15	7	3	3	2
	2566	483	84	17,391.30	12	12	11	2	4	4	9	2	7	10	7	4
	2567	483	47	9,730.85	12	11	6	3	5	6	0	0	0	0	0	0
07 กุดตาแร้ว	2564	443	14	3,160.27	1	4	1	3	2	0	0	0	3	0	0	0
	2565	441	43	9,750.57	3	2	6	16	0	2	3	4	3	4	0	0
	2566	402	20	4,975.12	1	5	2	0	2	2	0	1	2	4	1	0
	2567	408	12	2,941.18	3	1	4	0	1	2	0	0	0	0	0	0

หมายเหตุ : ประชากรสัญชาติไทยในเขตรับผิดชอบ จากประชากรแฟ้ม PERSON - TYPEAREA 1,3 - NATION = 099 - DISCHARGE 2,3,9 หาก DISCHARGE = 1 DDISCHARGE ต้องมากกว่าวันที่ 1 ตุลาคมของปีงบประมาณที่คำนวณ ป่วยโรคระบบทางเดินหายใจ นับจากแฟ้ม DIAGNOSIS_OPD และ DIAGNOSIS_IPD ตัดความซ้ำซ้อนด้วยเลขบัตรประชาชน คน 1 คน มาเดือน ตค. แล้วมารับบริการเดือนอื่นหลัง ตค. เช่น ธค. จะไม่นับซ้ำ นับเฉพาะครั้งแรกที่ป่วยในปีงบประมาณ - DIACCODE เช่น J00-J39,J60-J99

อ้างอิง : สำนักงานสาธารณสุขจังหวัดเพชรบูรณ์ www.pnb.hdc.moph.go.th

ตารางที่ 5 เปรียบเทียบอัตราป่วยโรคระบบทางเดินหายใจ เขตสุขภาพที่ 2 จังหวัดเพชรบูรณ์ อำเภอศรีเทพ ตำบลคลองกระจิง ปี พ.ศ. 2566 ระหว่างปี พ.ศ. 2564 - 2567

A หมายถึง จำนวนประชากรในเขตรับผิดชอบป่วยโรคระบบทางเดินหายใจ (ICD-10 TM CODE J00-J39,J60-J99)

B หมายถึง จำนวนประชากรในเขตรับผิดชอบ จากแฟ้ม Person ตามมาตรฐานโครงสร้าง 43 แฟ้ม (สถานะการอยู่อาศัย Typearea = 1, 3)

หมู่บ้าน	ปี.พ.ศ.	B	A	อัตรา (100000)	มค.	กพ.	มีค.	เมย.	พค.	มิย.	กค.	สค.	กย.	ตค.	พย.	ธค.
07 โคก	2564	176	7	3,977.27	1	0	1	2	1	0	2	0	0	0	0	0
	2565	178	28	15,730.34	0	2	6	10	1	0	1	5	1	1	1	0
	2566	178	25	14,044.94	2	2	1	1	2	2	3	1	4	5	2	0
	2567	178	14	7,865.17	0	2	2	1	3	5	0	0	0	0	0	0
08 เขาค้าง	2564	458	25	5,458.52	4	4	4	3	1	2	1	2	2	1	0	1
	2565	464	145	31,250.00	5	5	34	27	4	7	9	5	5	38	4	2
	2566	465	65	13,978.49	7	2	3	4	1	5	9	6	6	9	9	4
	2567	470	49	10,425.53	13	12	8	5	2	5	0	0	0	0	0	0

หมายเหตุ : ประชากรสัญชาติไทยในเขตรับผิดชอบ จากประชากรแฟ้ม PERSON - TYPEAREA 1,3 - NATION = 099 - DISCHARGE 2,3,9 หาก DISCHARGE = 1 DDISCHARGE ต้องมากกว่าวันที่ 1 ตุลาคมของปีงบประมาณที่คำนวณ ป่วยโรคระบบทางเดินหายใจ นับจากแฟ้ม DIAGNOSIS_OPD และ DIAGNOSIS_IPD ตัดความซ้ำซ้อนด้วยเลขบัตรประชาชน คน 1 คน มาเดือน ตค. แล้วมารับบริการเดือนอื่นหลัง ตค. เช่น ธค. จะไม่นับซ้ำ นับเฉพาะครั้งแรกที่ป่วยในปีงบประมาณ - DIACCODE เช่น J00-J39,J60-J99

อ้างอิง : สำนักงานสาธารณสุขจังหวัดเพชรบูรณ์ www.pnb.hdc.moph.go.th

รูปที่ 1 กราฟเปรียบเทียบอัตราป่วยโรคระบบทางเดินหายใจ เขตสุขภาพที่ 2 จังหวัดเพชรบูรณ์ อำเภอศรีเทพ ตำบลศรีเทพ ระหว่างปี พ.ศ. 2564 – 2567

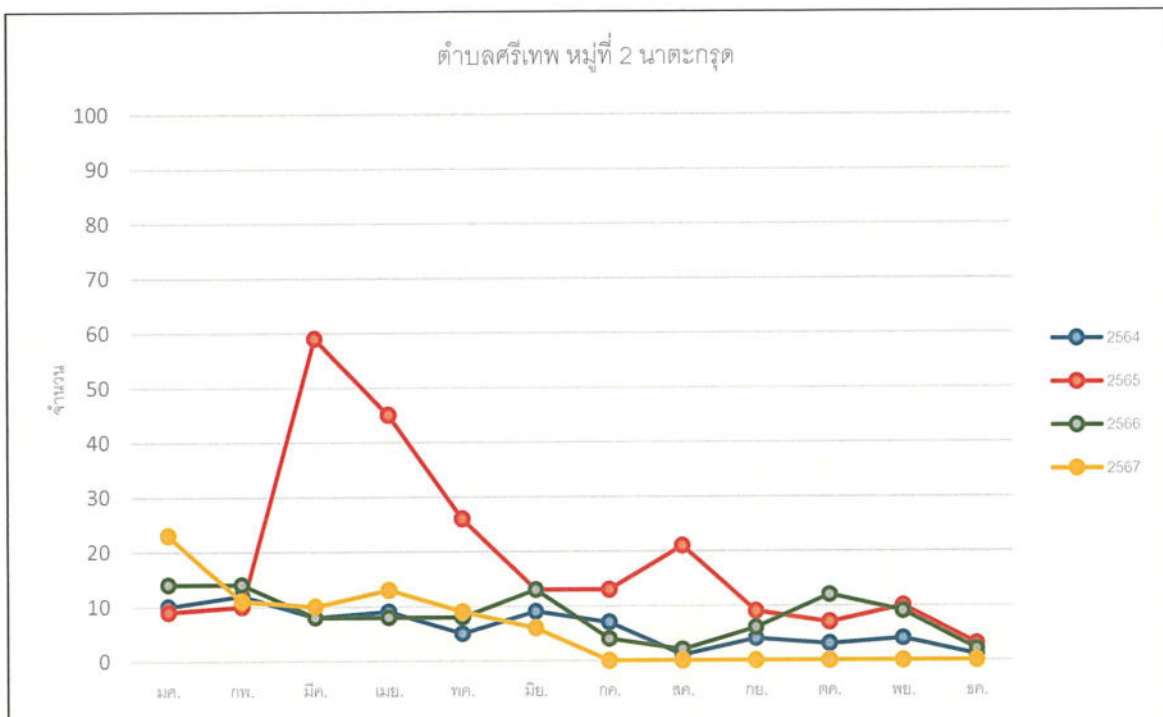
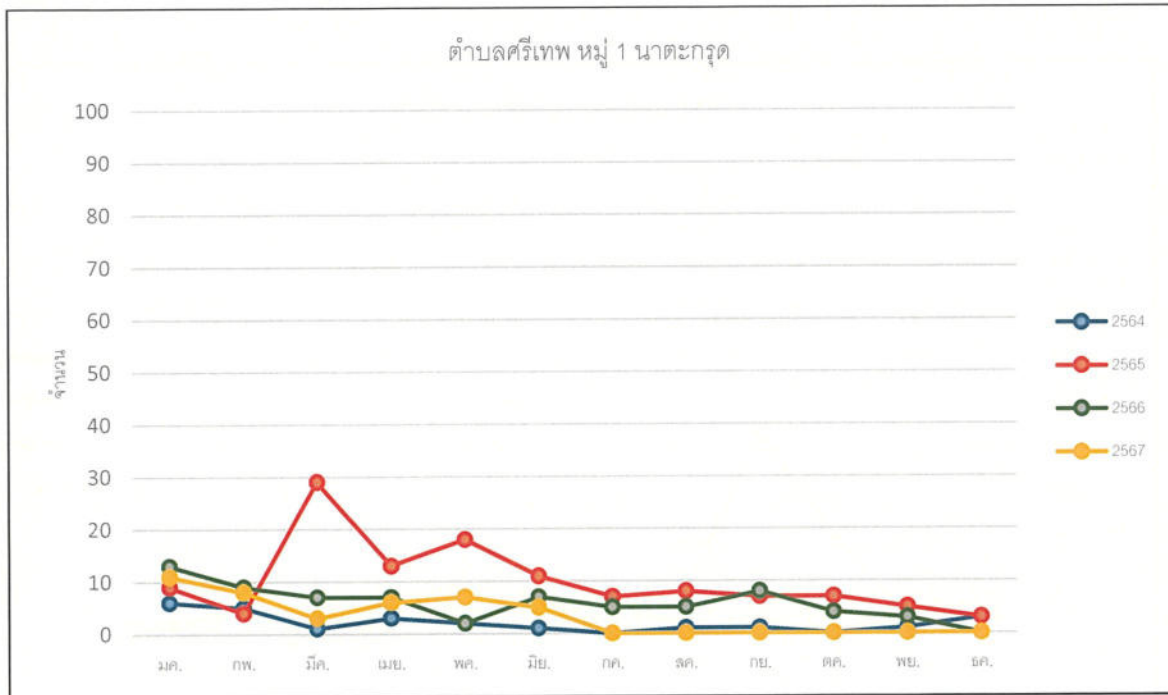

รูปที่ 1 (ต่อ) กราฟเปรียบเทียบอัตราป่วยโรคระบบทางเดินหายใจ เขตสุขภาพที่ 2 จังหวัดเพชรบูรณ์ อำเภอศรีเทพ ตำบลศรีเทพ ระหว่างปี พ.ศ. 2564 – 2567

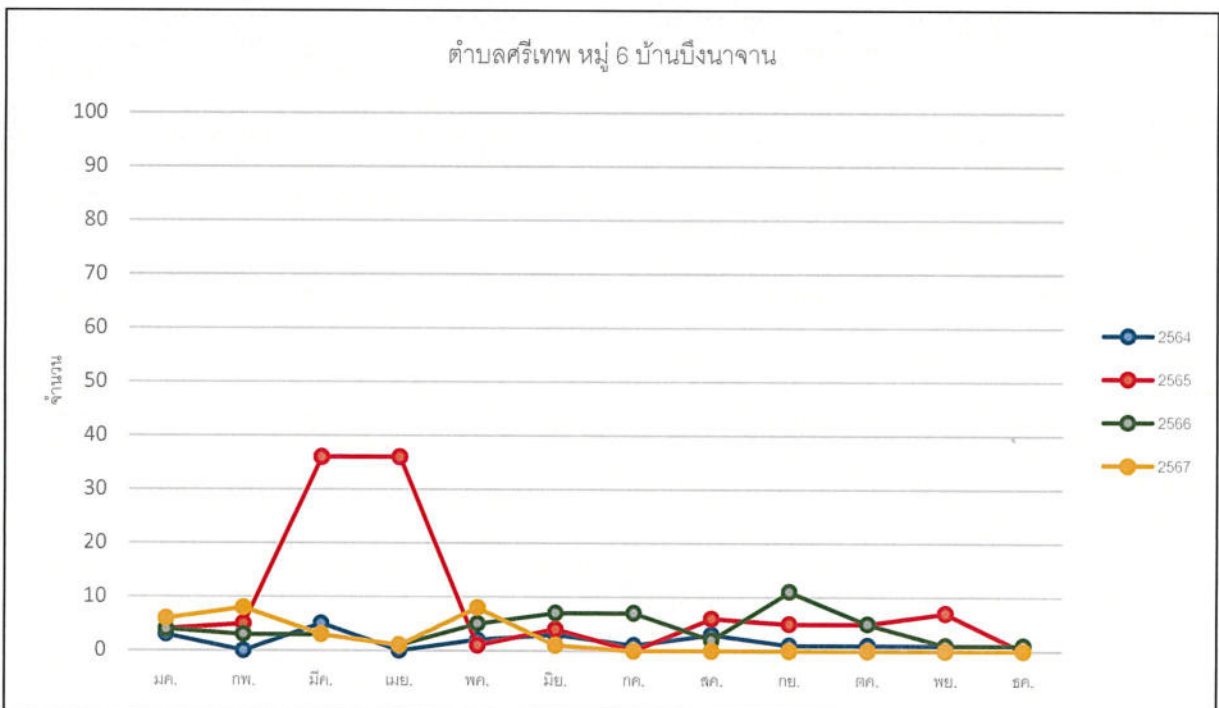
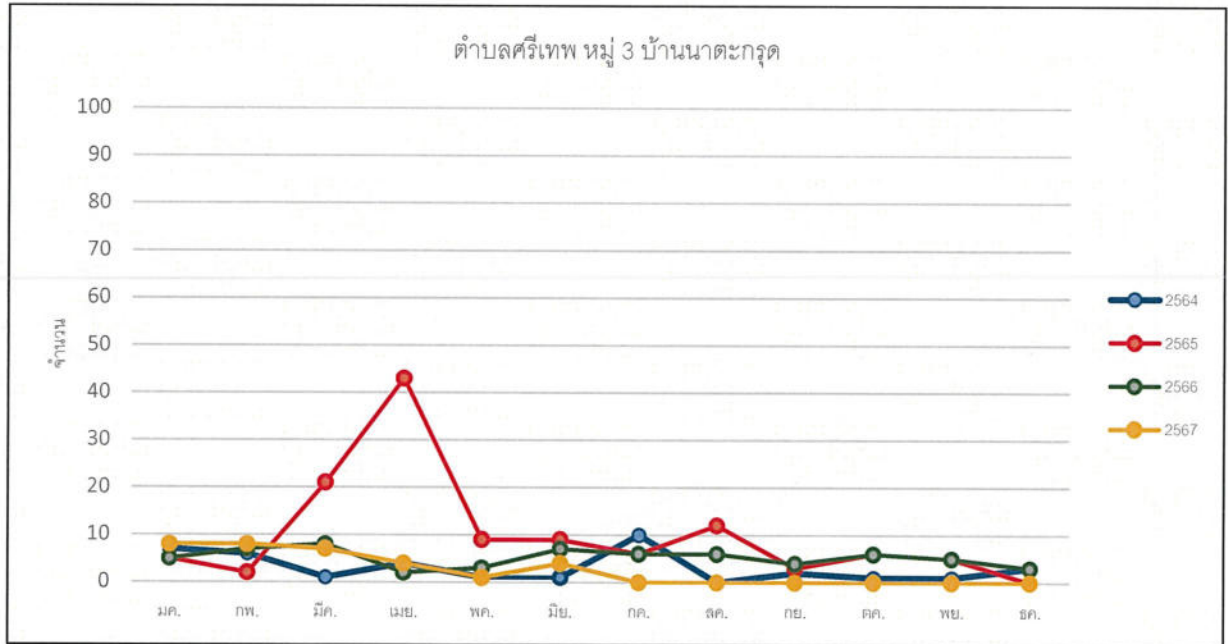

รูปที่ 1 (ต่อ) กราฟเปรียบเทียบอัตราป่วยโรคระบบทางเดินหายใจ เขตสุขภาพที่ 2 จังหวัดเพชรบูรณ์ อำเภอศรีเทพ ตำบลศรีเทพ ระหว่างปี พ.ศ. 2564 – 2567

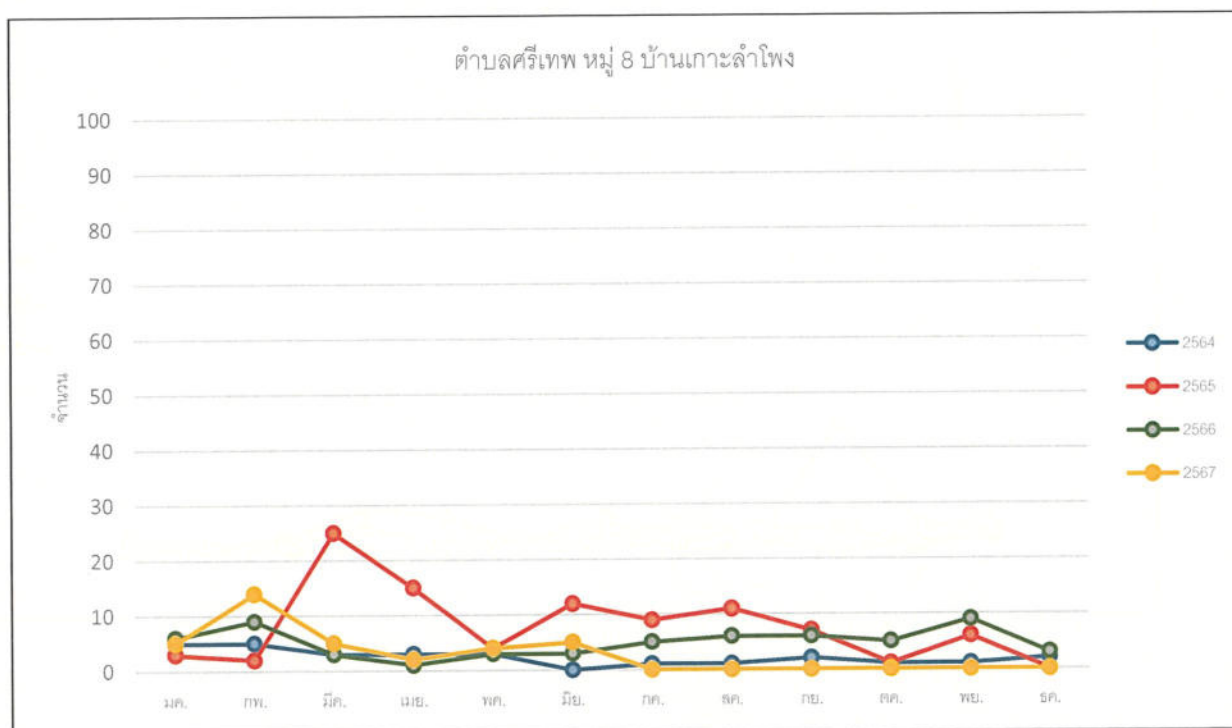
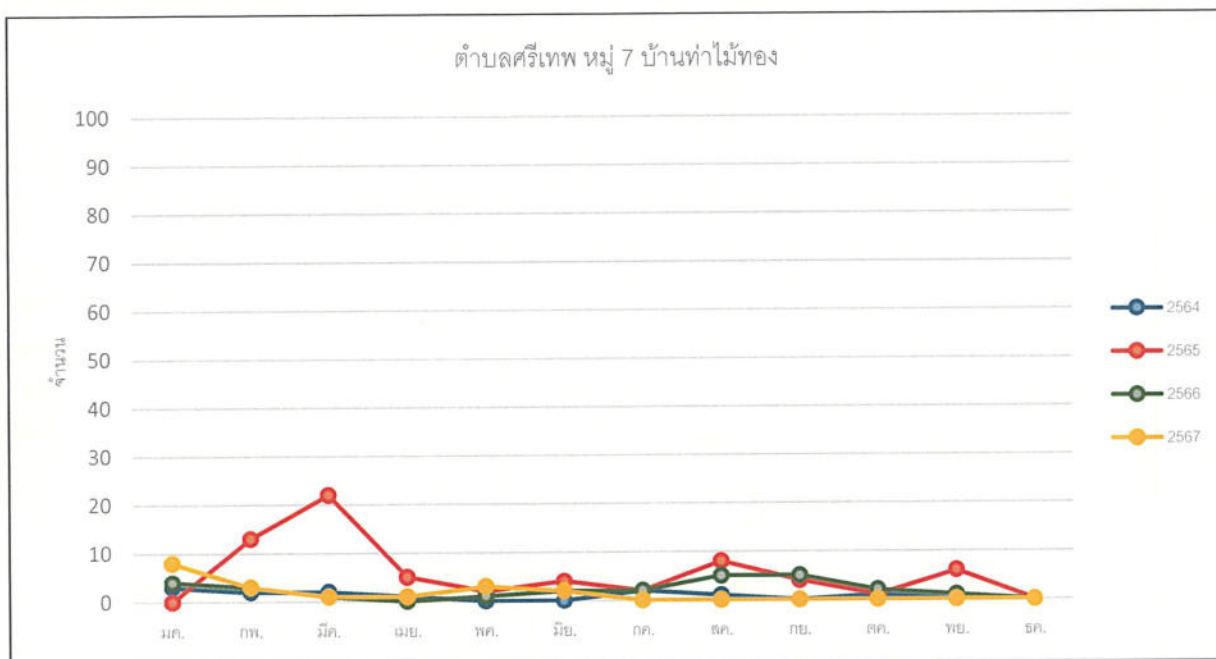

รูปที่ 1 (ต่อ) กราฟเปรียบเทียบอัตราป่วยโรคระบบทางเดินหายใจ เขตสุขภาพที่ 2 จังหวัดเพชรบูรณ์ อำเภอศรีเทพ ตำบลศรีเทพ ระหว่างปี พ.ศ. 2564 – 2567

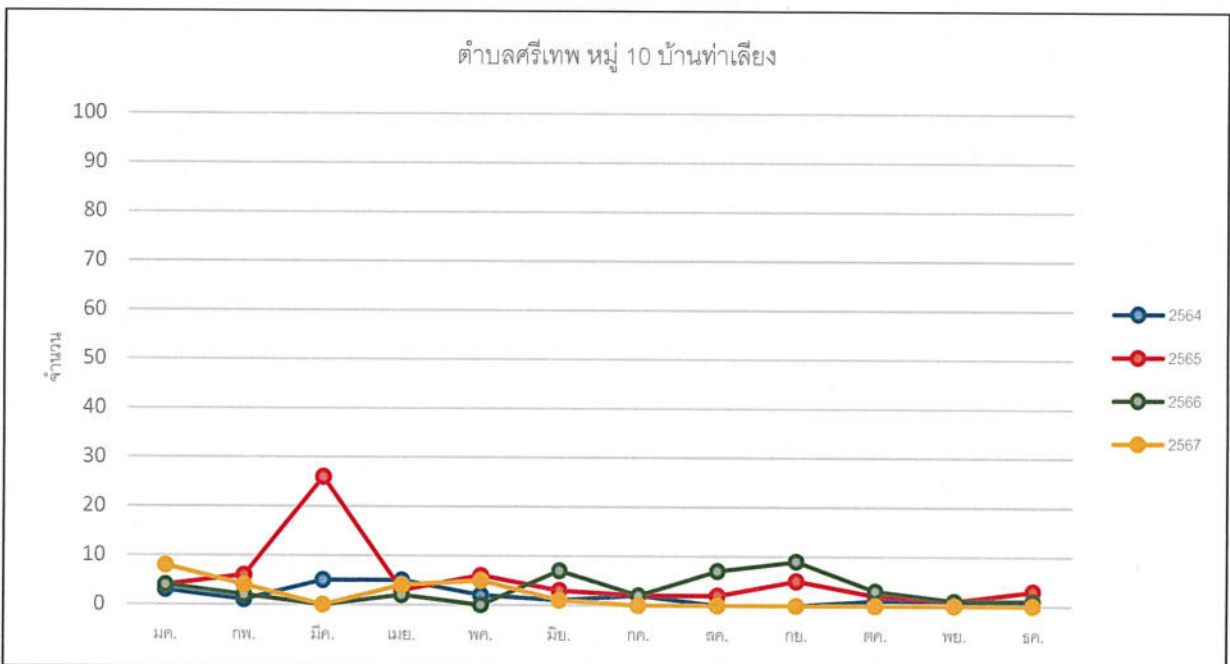
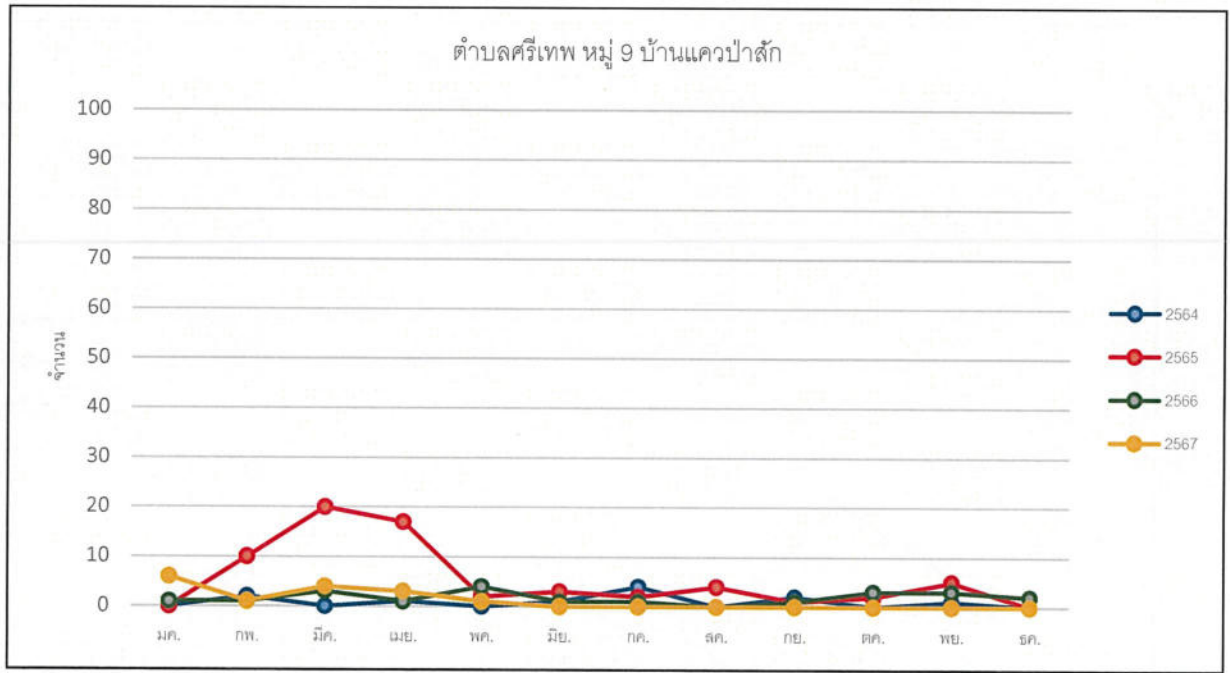

รูปที่ 1 (ต่อ) กราฟเปรียบเทียบอัตราป่วยโรคระบบทางเดินหายใจ เขตสุขภาพที่ 2 จังหวัดเพชรบูรณ์ อำเภอศรีเทพ ตำบลศรีเทพ ระหว่างปี พ.ศ. 2564 – 2567

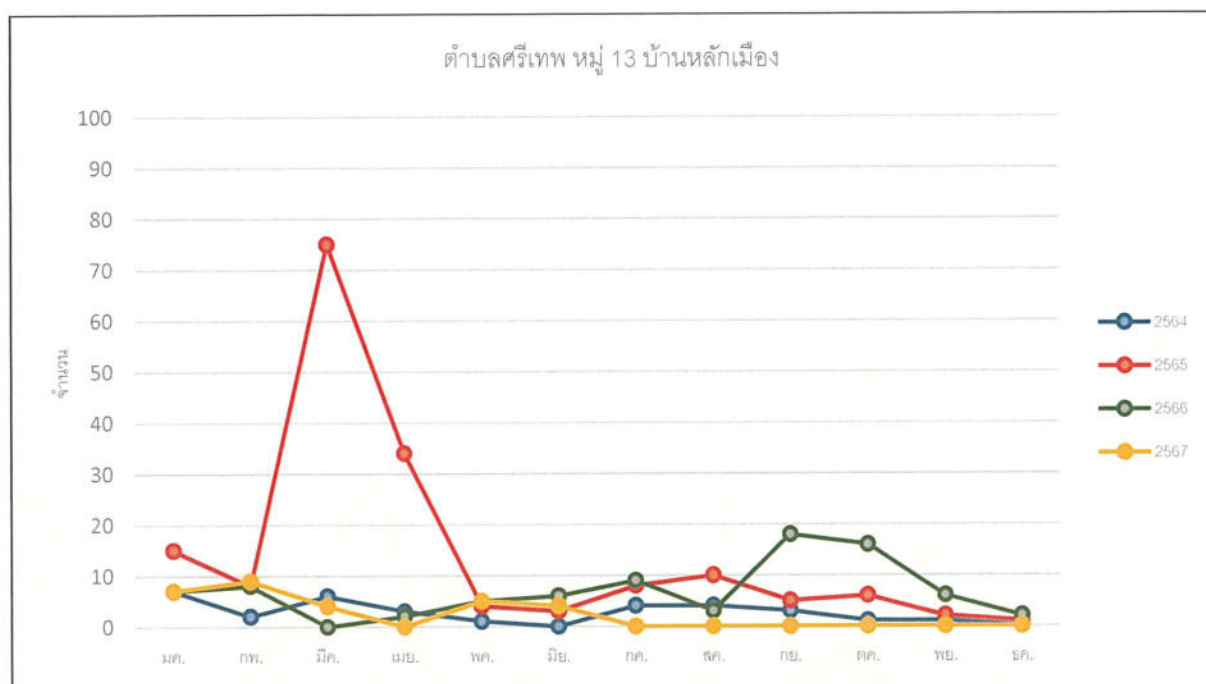
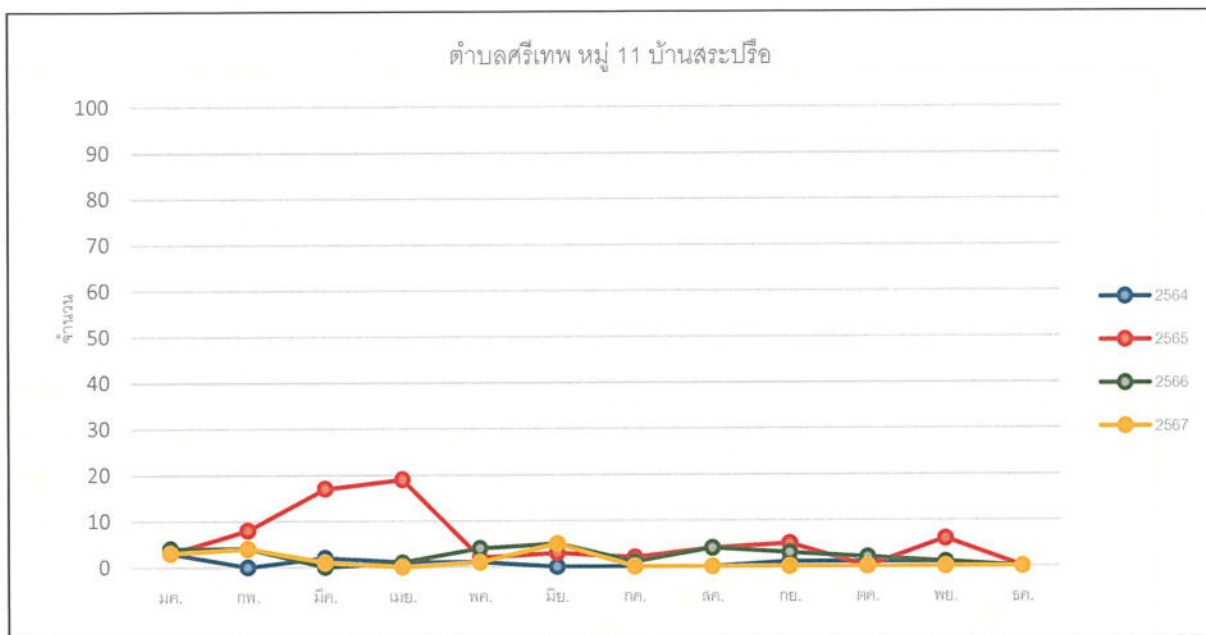

รูปที่ 1 (ต่อ) กราฟเปรียบเทียบอัตราป่วยโรคระบบทางเดินหายใจ เขตสุขภาพที่ 2 จังหวัดเพชรบูรณ์ อำเภอศรีเทพ ตำบลศรีเทพ ระหว่างปี พ.ศ. 2564 – 2567

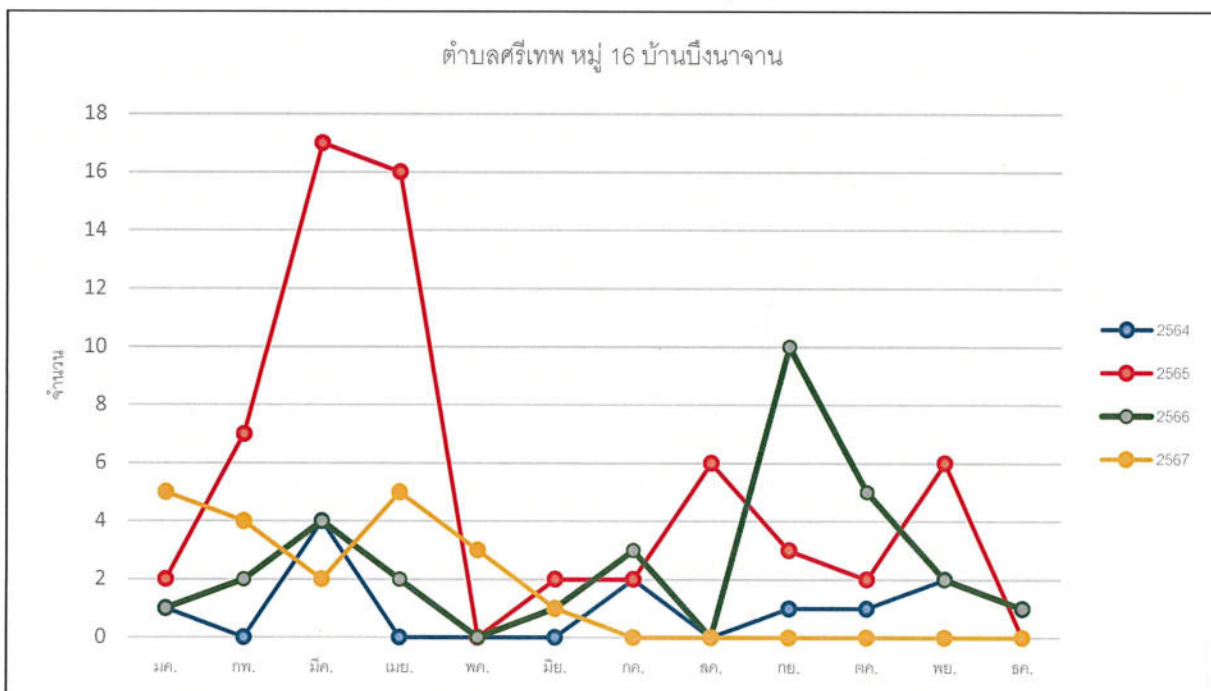
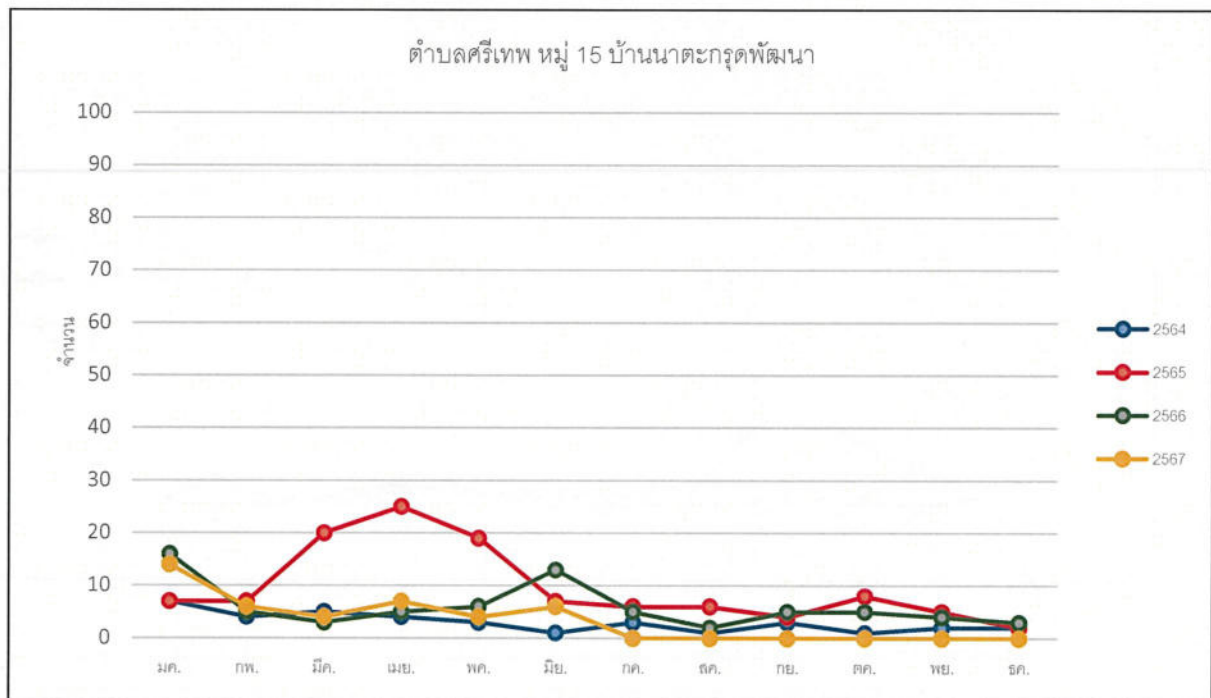

รูปที่ 2 กราฟเปรียบเทียบอัตราป่วยโรคระบบทางเดินหายใจ เขตสุขภาพที่ 2 จังหวัดเพชรบูรณ์ อำเภอศรีเทพ ตำบลสระกรวด ระหว่างปี พ.ศ. 2564 – 2567

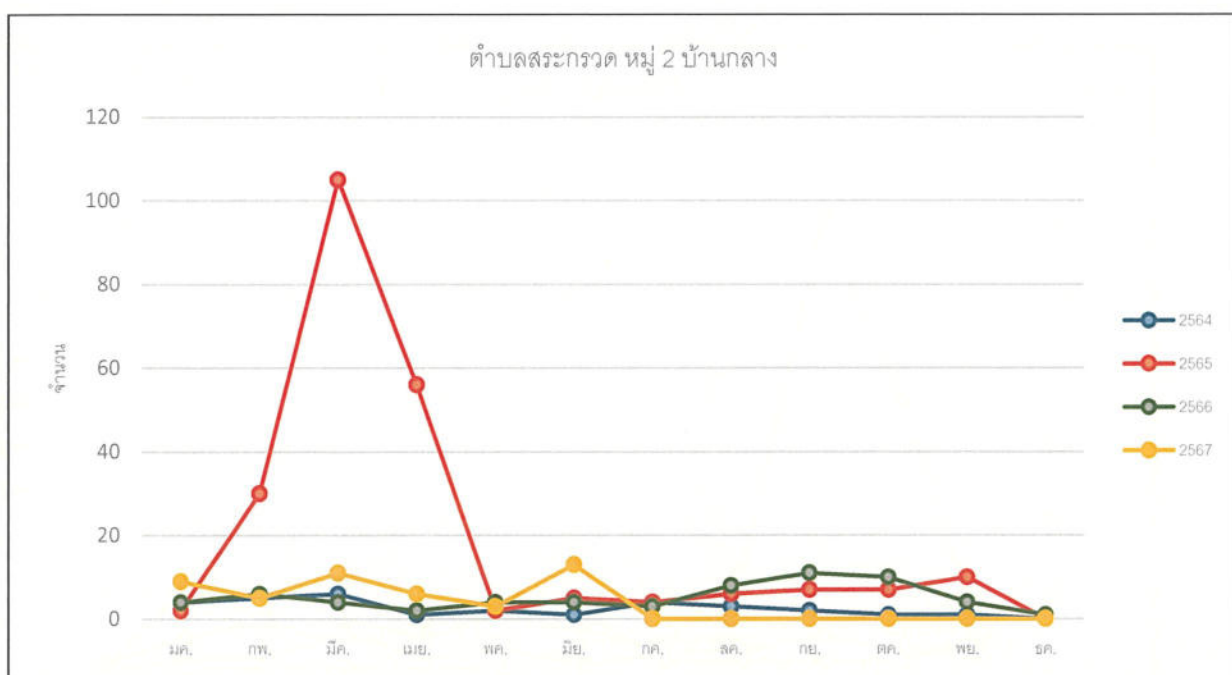
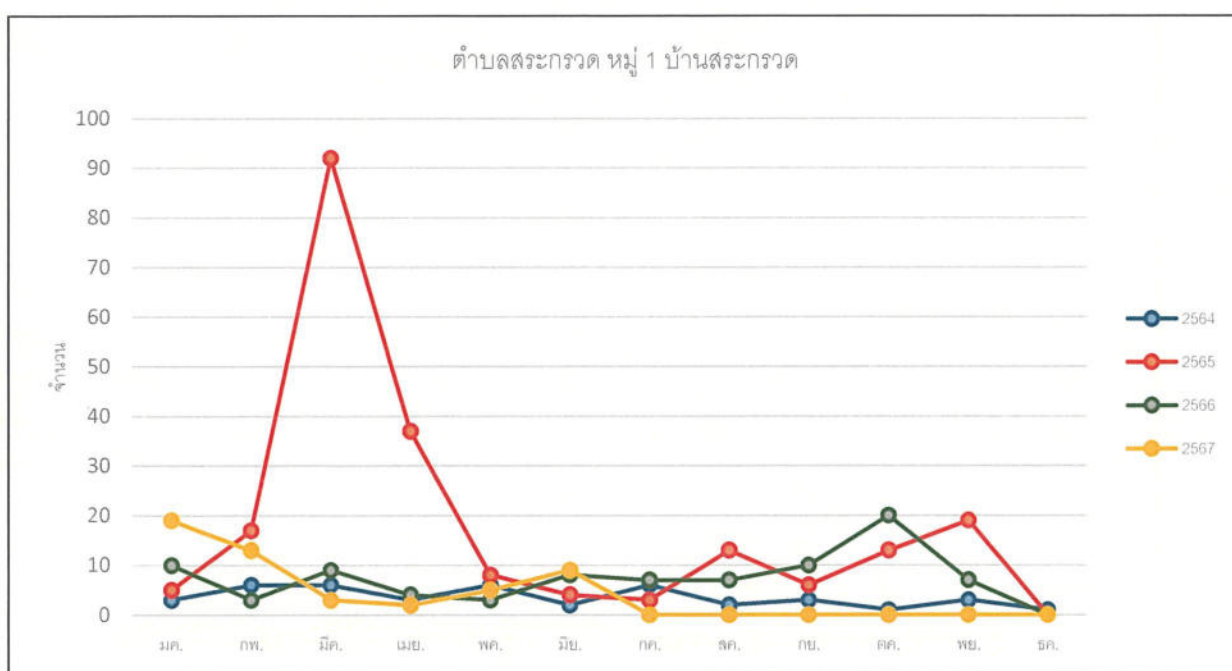

รูปที่ 2 (ต่อ) กราฟเปรียบเทียบอัตราป่วยโรคระบบทางเดินหายใจ เขตสุขภาพที่ 2 จังหวัดเพชรบูรณ์ อำเภอสรีเทพ
ตำบลสระกรวด ระหว่างปี พ.ศ. 2564 – 2567

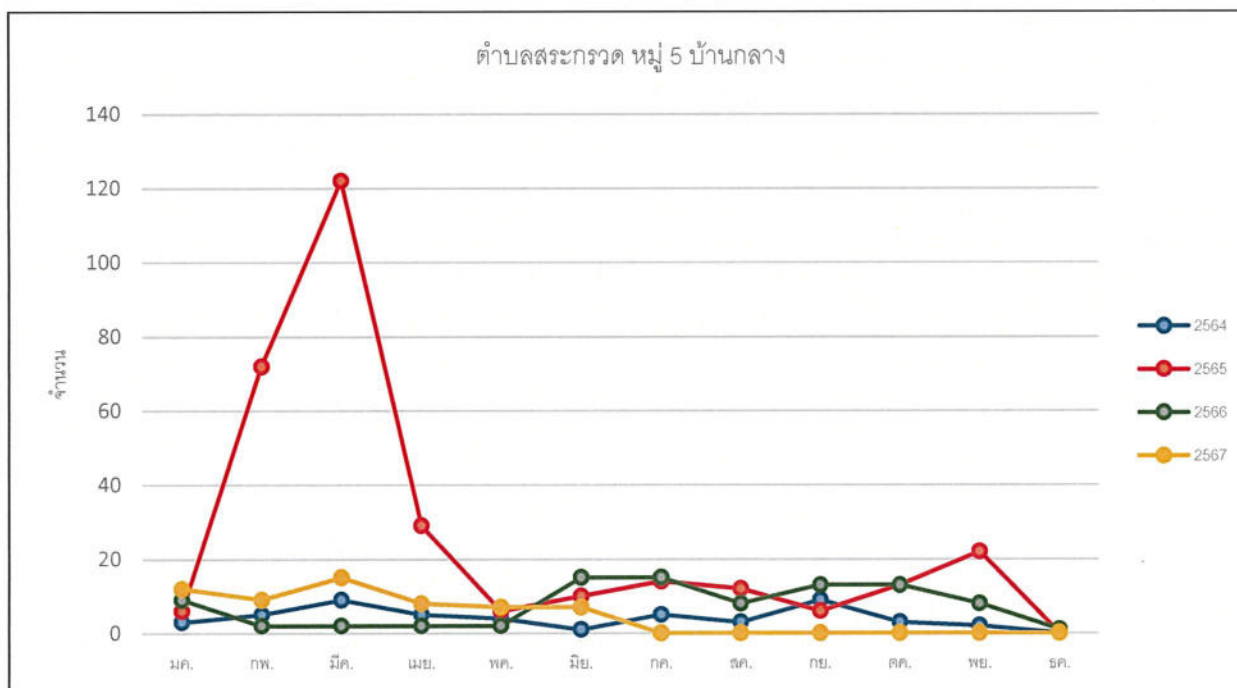
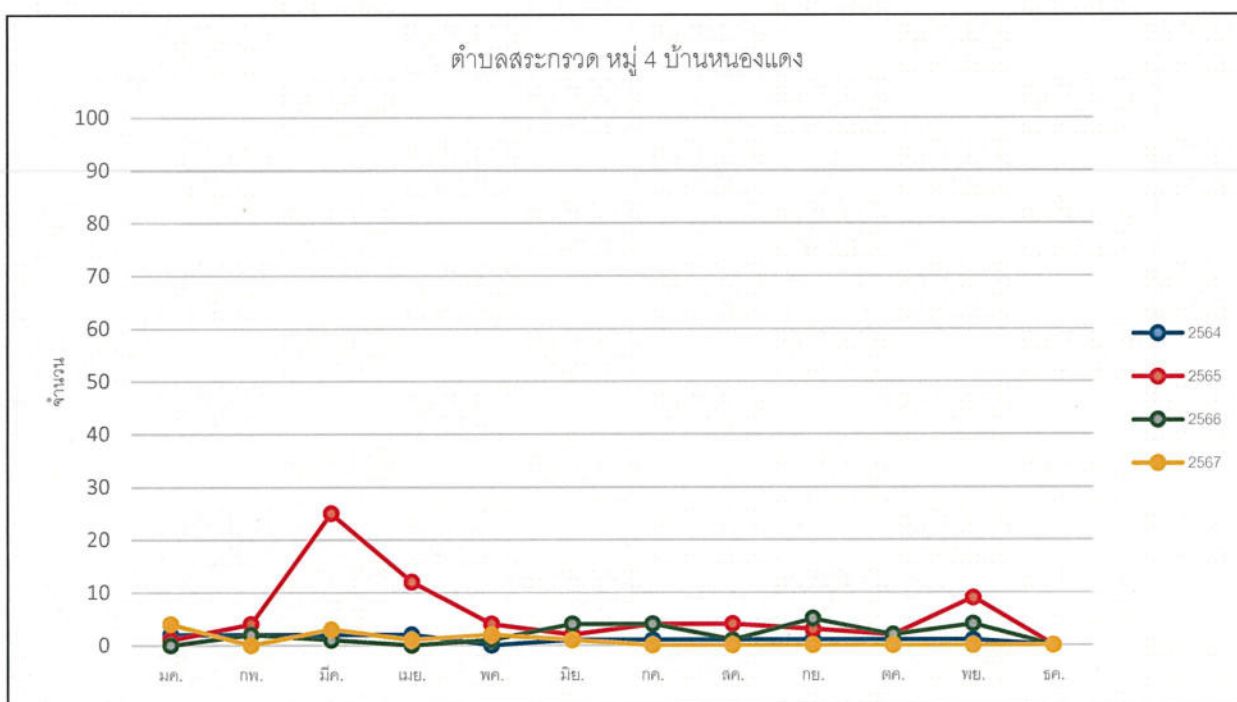

รูปที่ 2 (ต่อ) กราฟเปรียบเทียบอัตราการป่วยโรคระบบทางเดินหายใจ เขตสุขภาพที่ 2 จังหวัดเพชรบูรณ์ อำเภอศรีเทพ
ตำบลสระกรวด ระหว่างปี พ.ศ. 2564 – 2567

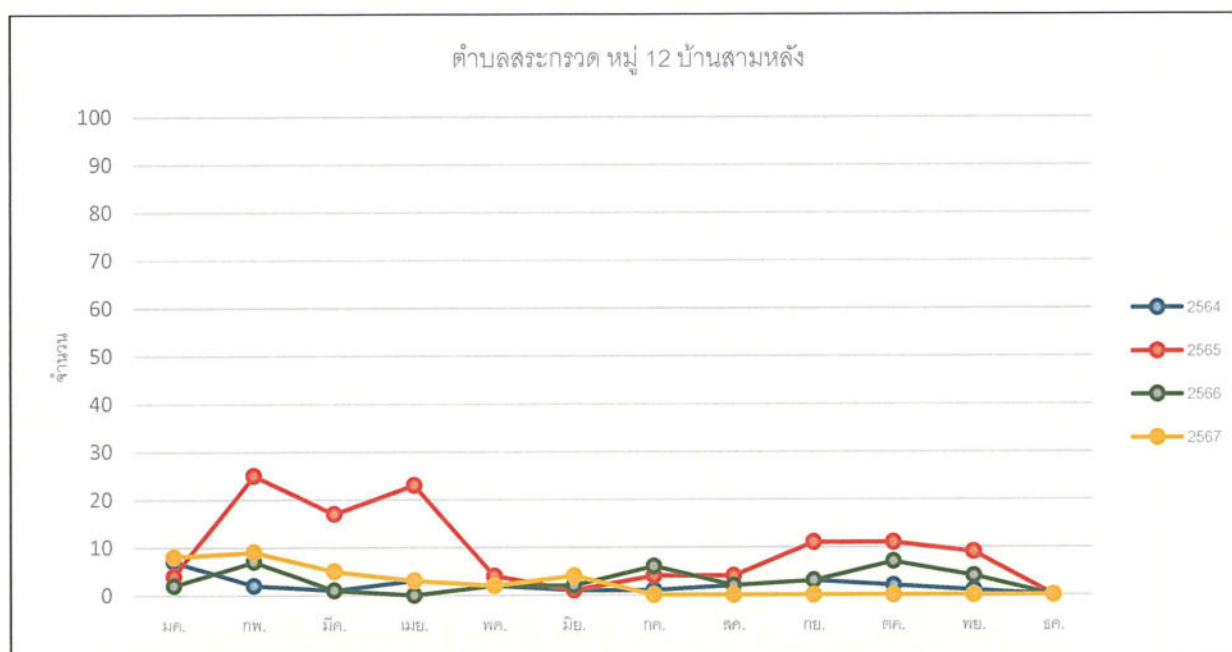
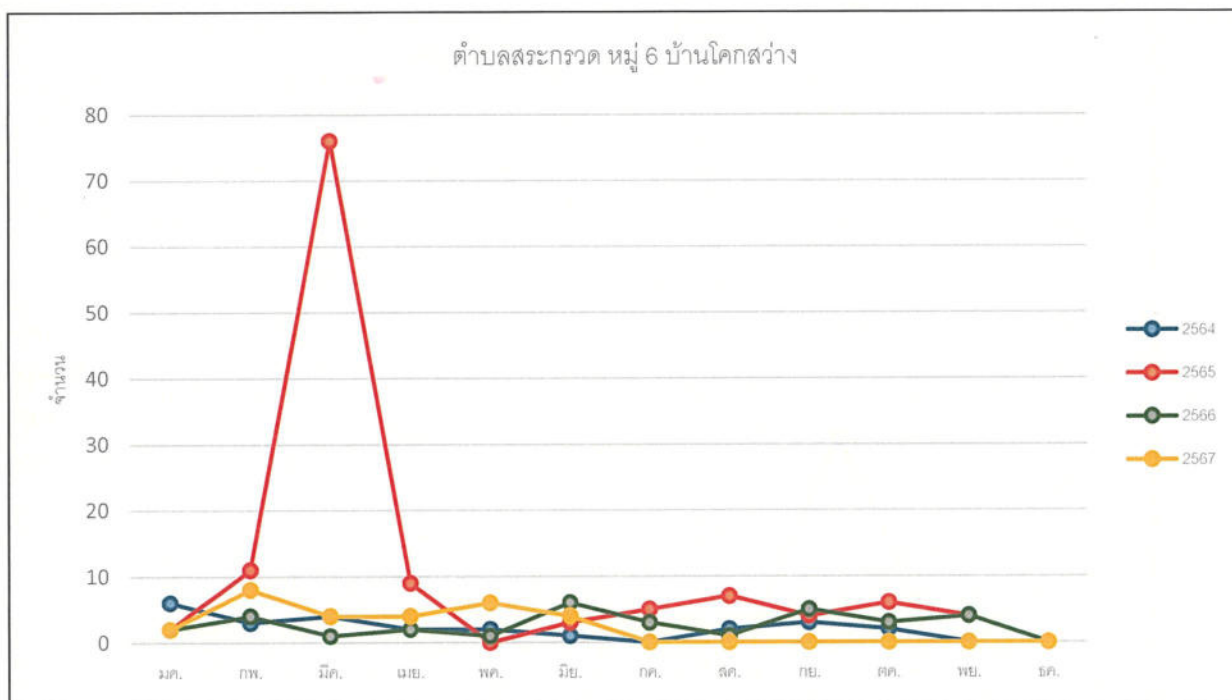

รูปที่ 2 (ต่อ) กราฟเปรียบเทียบอัตราป่วยโรคระบบทางเดินหายใจ เขตสุขภาพที่ 2 จังหวัดเพชรบูรณ์ อำเภอสรีเทพ
ตำบลสระกรวด ระหว่างปี พ.ศ. 2564 – 2567

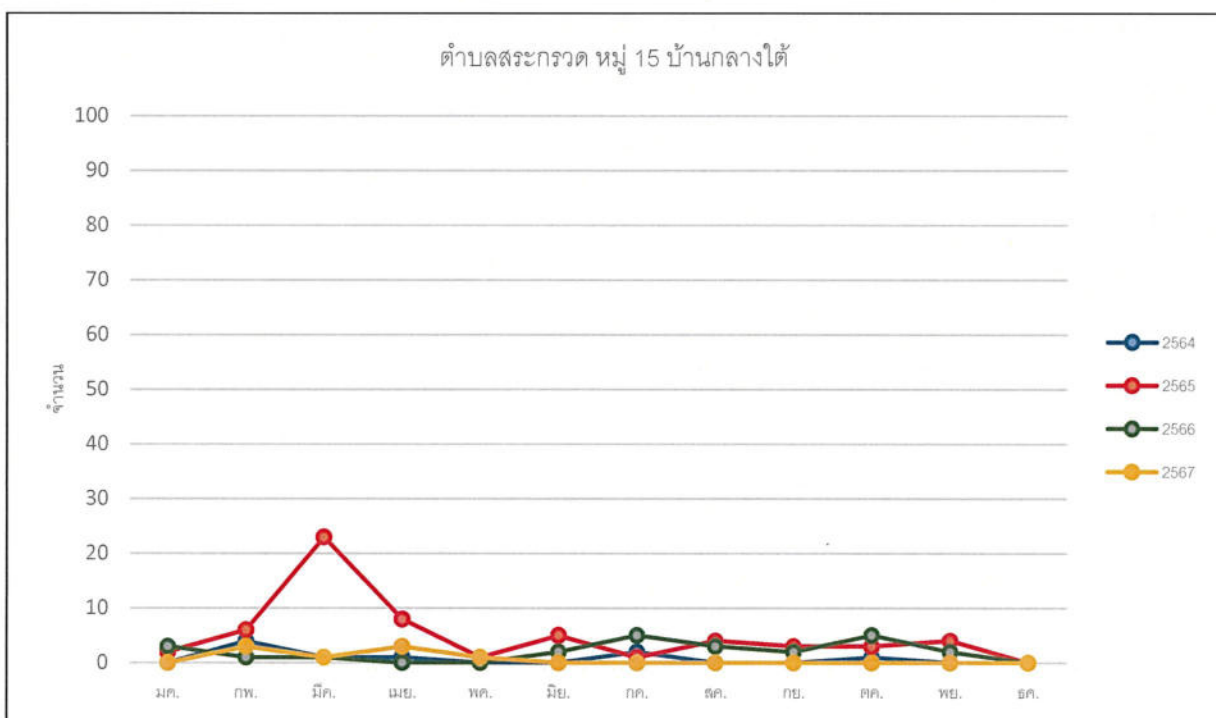
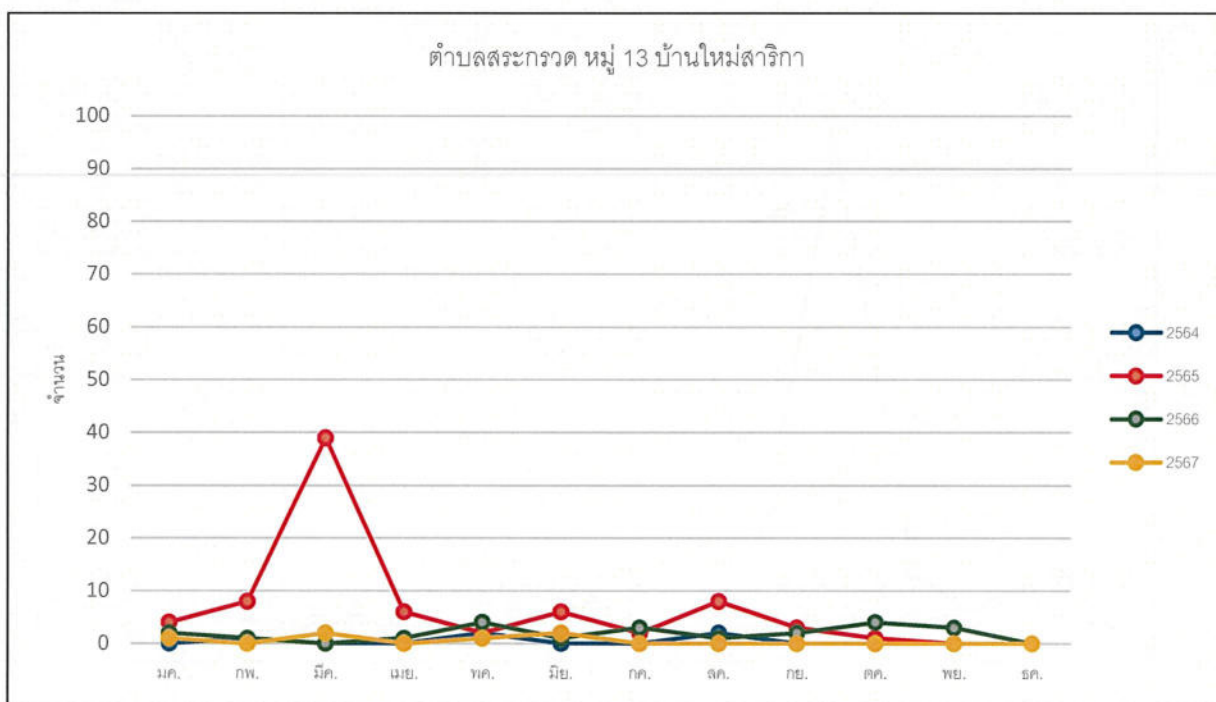

รูปที่ 3 กราฟเปรียบเทียบอัตราป่วยโรคระบบทางเดินหายใจ เขตสุขภาพที่ 2 จังหวัดเพชรบูรณ์ อำเภอศรีเทพ ตำบลโคกสะอาด ระหว่างปี พ.ศ. 2564 – 2567

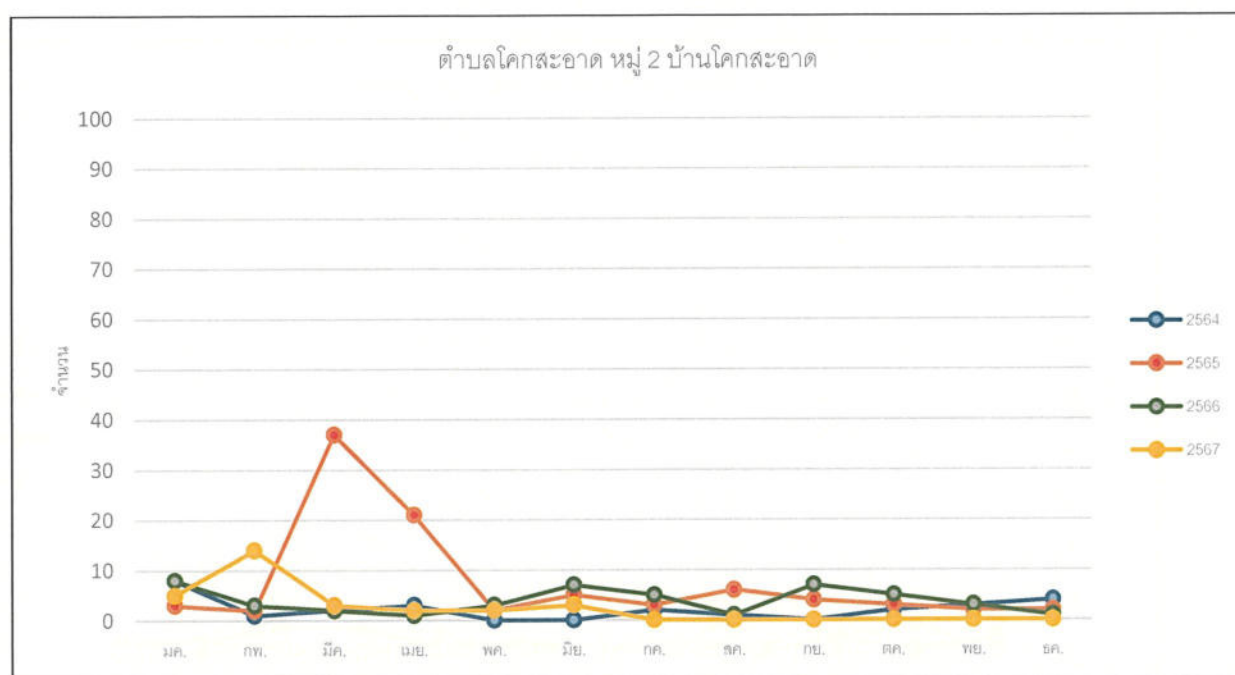
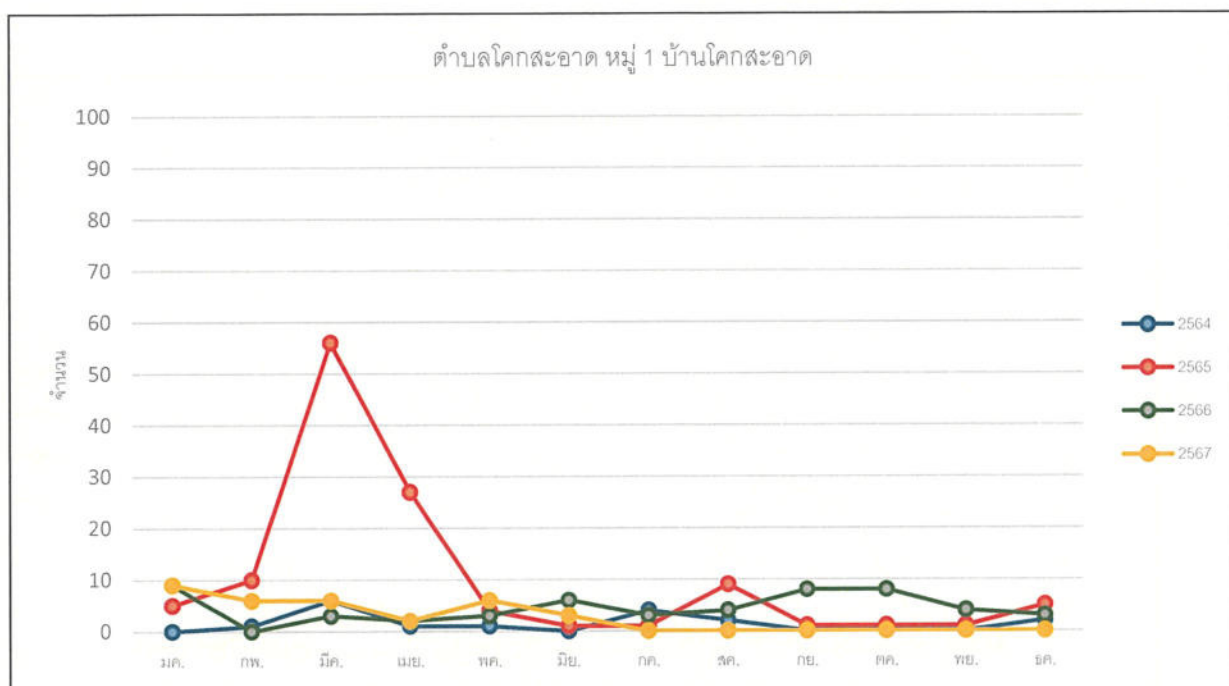

รูปที่ 3 (ต่อ) กราฟเปรียบเทียบอัตราป่วยโรคระบบทางเดินหายใจ เขตสุขภาพที่ 2 จังหวัดเพชรบูรณ์ อำเภอศรีเทพ ตำบลโคกสะอาด ระหว่างปี พ.ศ. 2564 – 2567

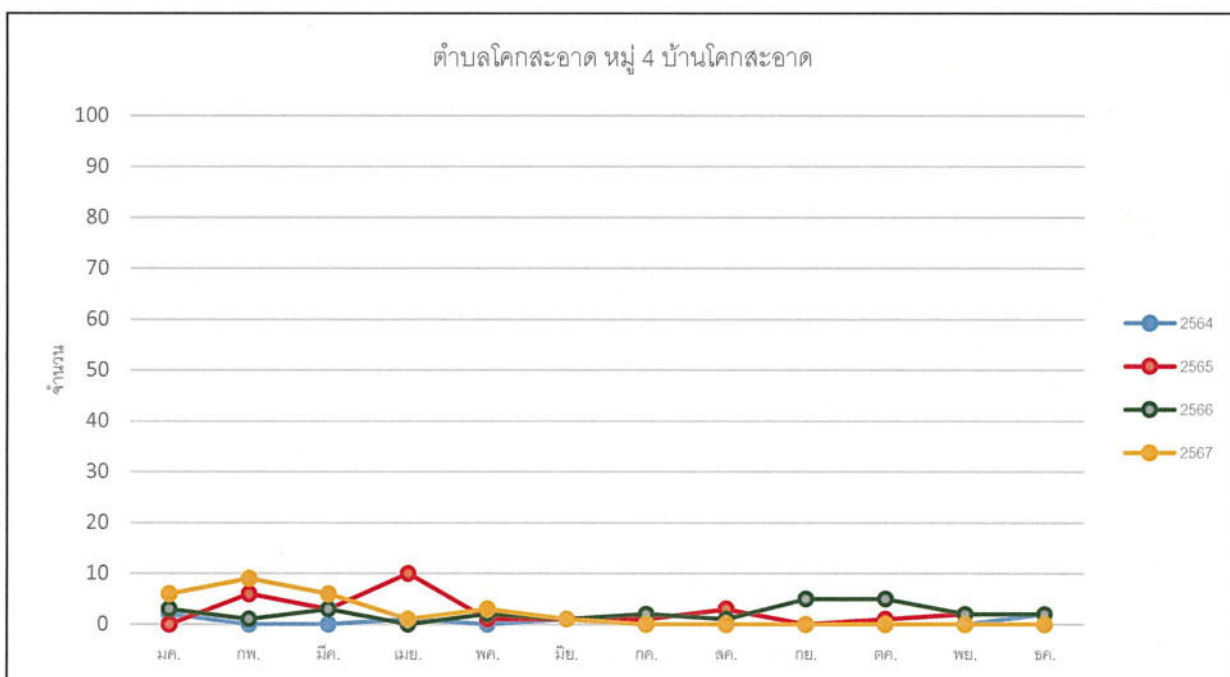
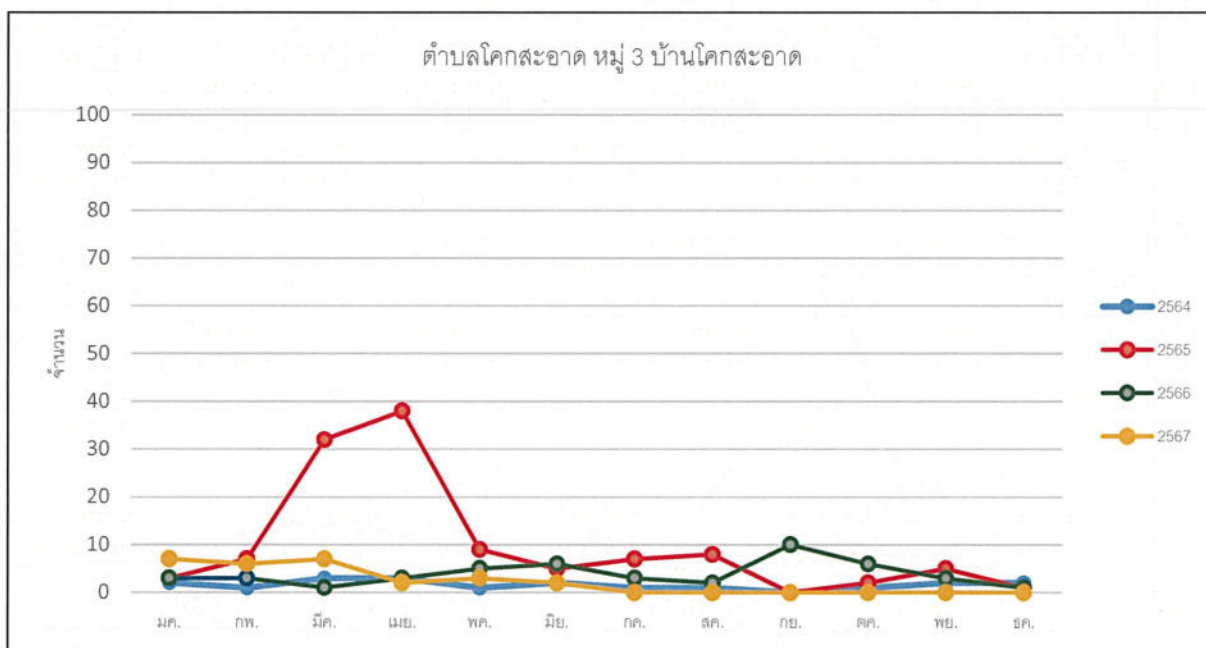

รูปที่ 3 (ต่อ) กราฟเปรียบเทียบอัตราป่วยโรคระบบทางเดินหายใจ เขตสุขภาพที่ 2 จังหวัดเพชรบูรณ์ อำเภอศรีเทพ
ตำบลโคกสะอาด ระหว่างปี พ.ศ. 2564 – 2567

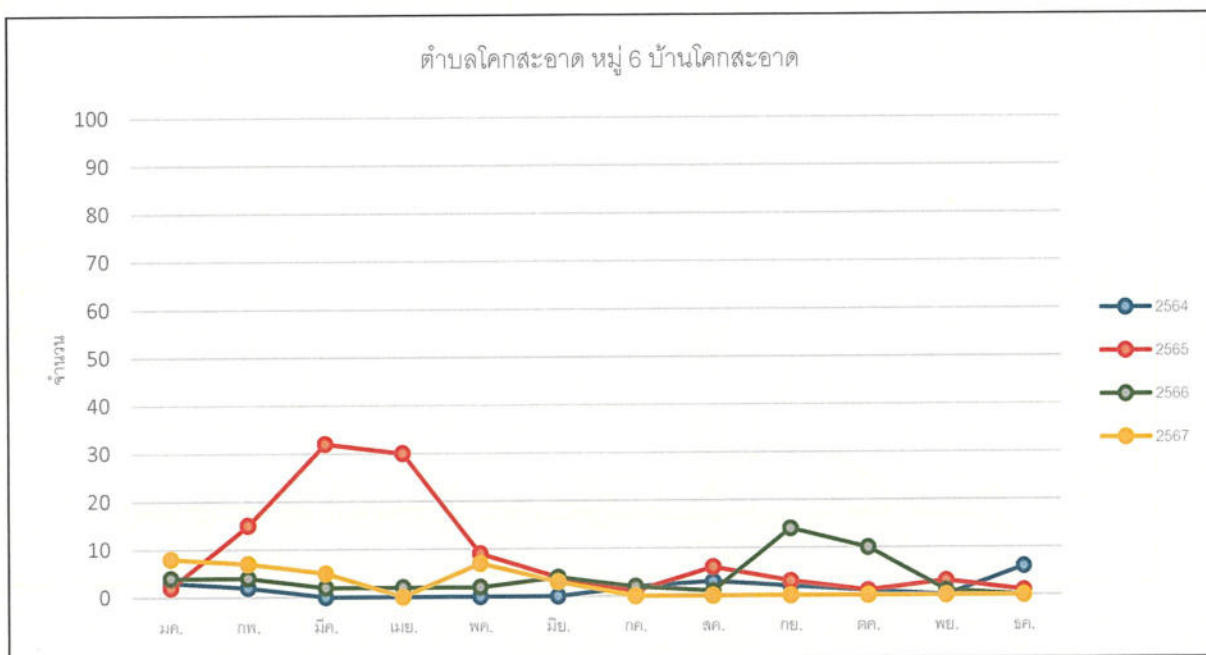
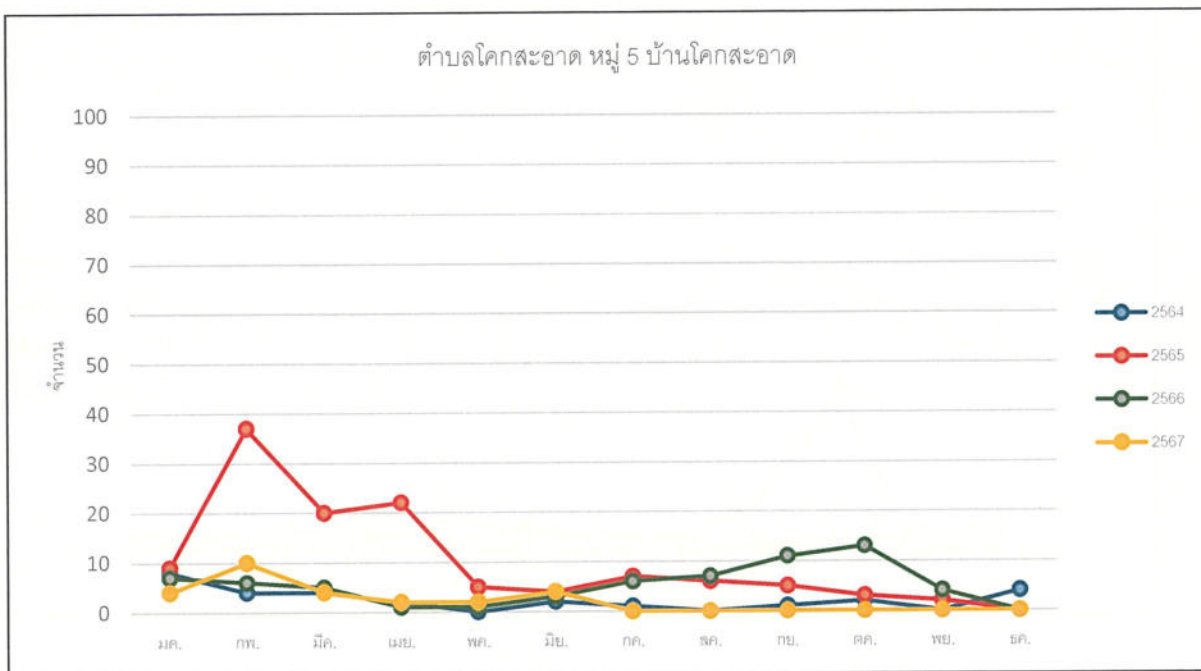

รูปที่ 3 (ต่อ) กราฟเปรียบเทียบอัตราป่วยโรคระบบทางเดินหายใจ เขตสุขภาพที่ 2 จังหวัดเพชรบูรณ์ อำเภอศรีเทพ ตำบลโคกสะอาด ระหว่างปี พ.ศ. 2564 – 2567

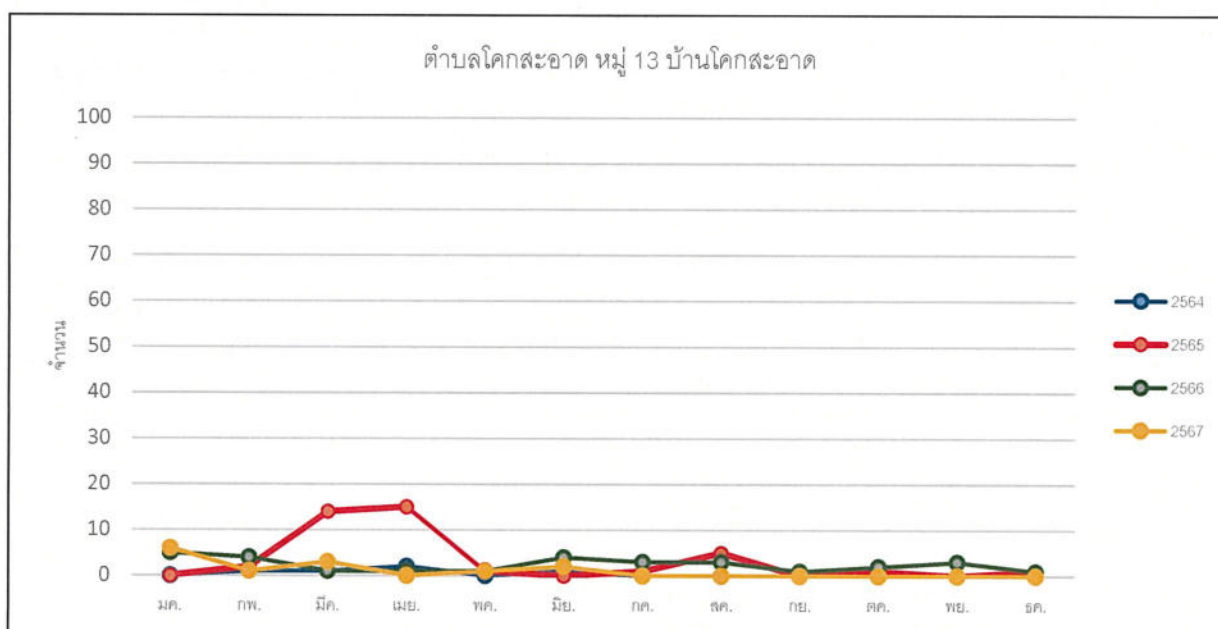
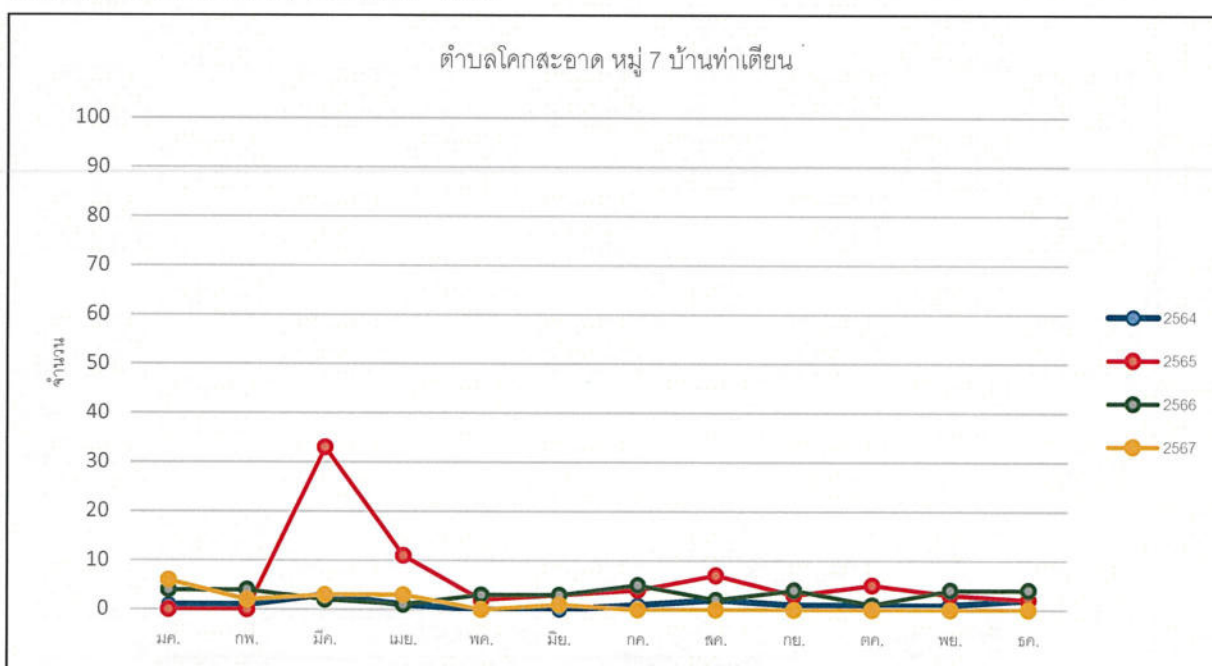

รูปที่ 4 กราฟเปรียบเทียบอัตราป่วยโรคระบบทางเดินหายใจ เขตสุขภาพที่ 2 จังหวัดเพชรบูรณ์ อำเภอสครีเทพ ตำบลนาสนุ่น ระหว่างปี พ.ศ. 2564 – 2567

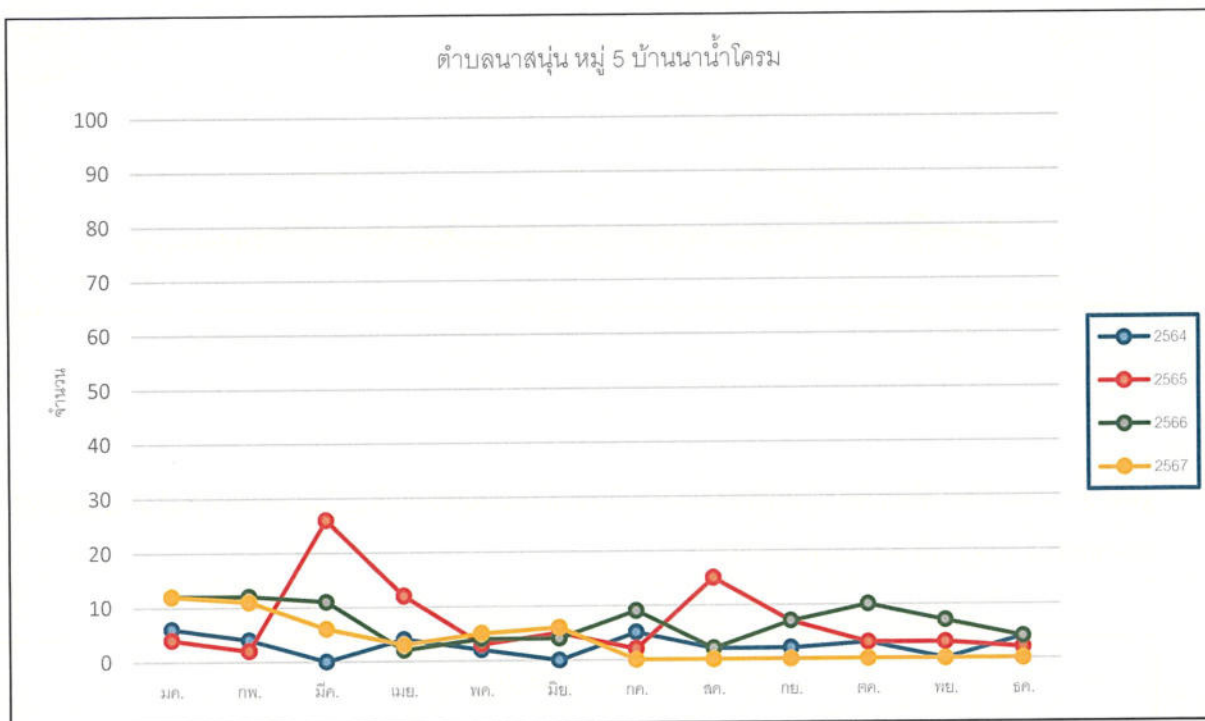

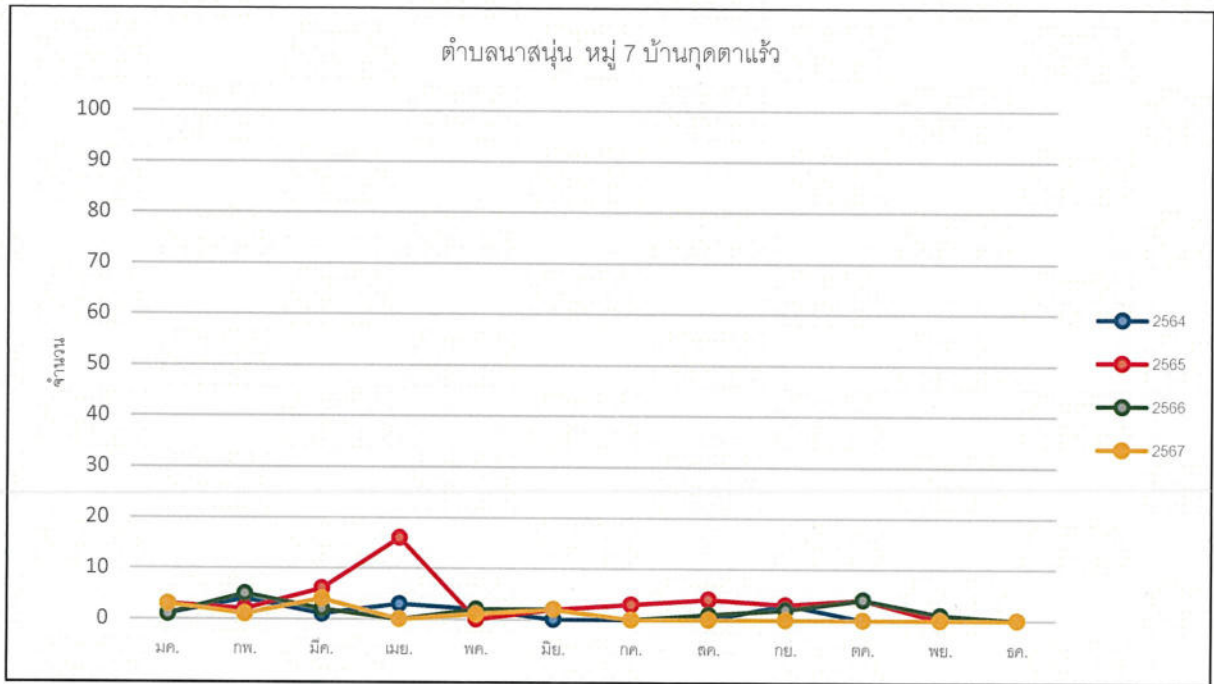

รูปที่ 5 กราฟเปรียบเทียบอัตราป่วยโรคระบบทางเดินหายใจ เขตสุขภาพที่ 2 จังหวัดเพชรบูรณ์ อำเภอศรีเทพ ตำบลคลองกระจิง ระหว่างปี พ.ศ. 2564 – 2567

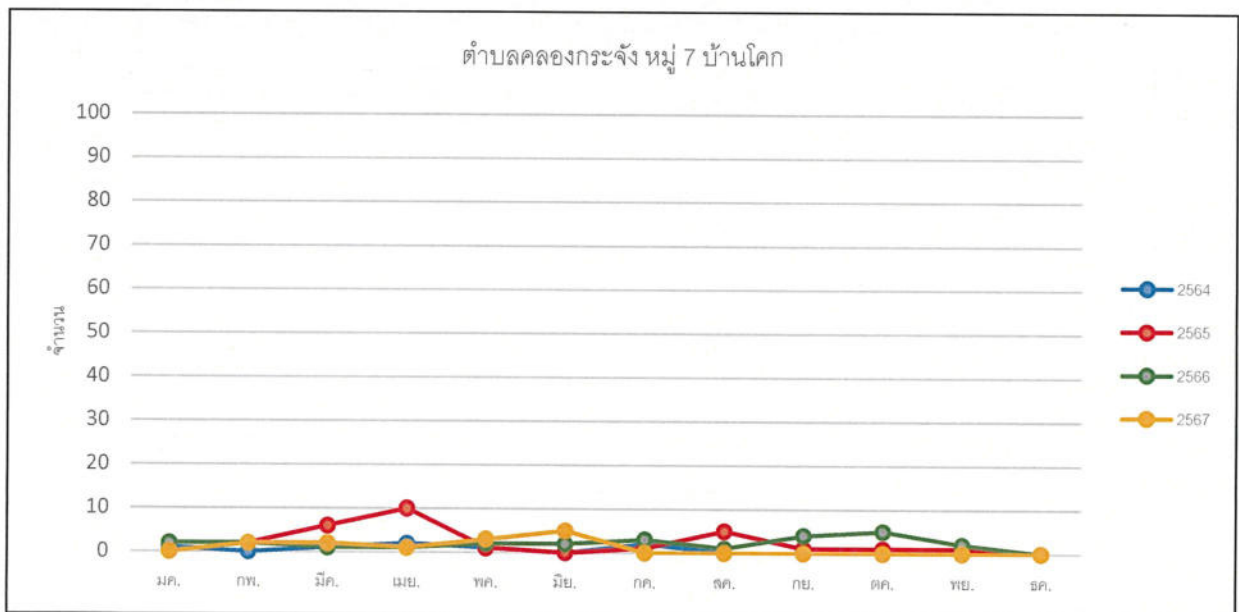

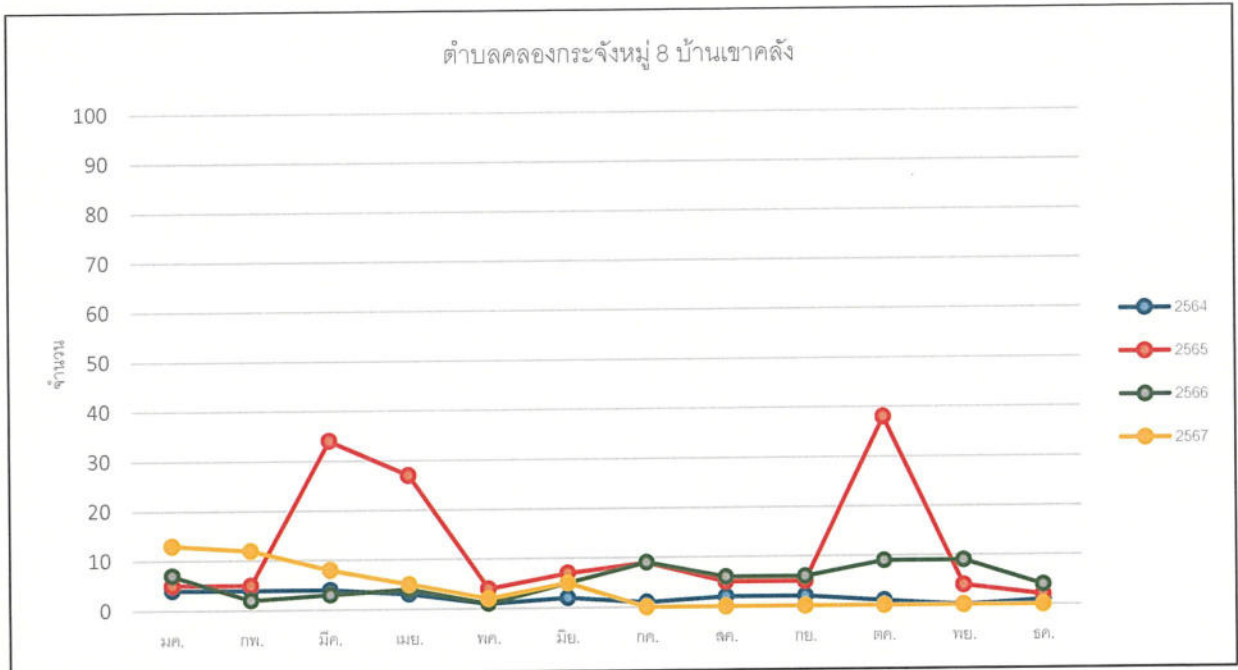

จำนวนผู้ป่วยและอัตราป่วยด้วยสาเหตุการป่วยจากเนื้องอกตาม 21 กลุ่มโรค (ร.ง.504)			
สถิติผู้ป่วยนอกแยกตามสาเหตุการป่วย 21 กลุ่มโรค (ร.ง.504)			
กลุ่มโรค	ชื่อกลุ่มโรค	สถิติจำนวนผู้ป่วยที่ได้รับการรักษา	
		ช่วงเดือน ธันวาคม 2566 - พฤษภาคม 2567	
		จำนวน (ครั้ง)	อัตราป่วย : พันประชากร
01	โรคติดเชื้อและปรสิต	2,329	36.14
02	เนื้องอก (รวมมะเร็ง)	395	6.13
03	โรคเลือดและอวัยวะสร้างเลือด และความผิดปกติเกี่ยวกับภูมิคุ้มกัน	641	9.94
04	โรคเกี่ยวกับต่อมไร้ท่อ โภชนาการ และเมตาบอลิซึม	12,774	198.24
05	ภาวะแปรปรวนทางจิตและพฤติกรรม	2,807	43.56
06	โรกระบบประสาท	665	10.32
07	โรคตามส่วนประกอบของตา	753	11.68
08	โรคหูและปุ่มกกหู	268	4.15
09	โรกระบบไหลเวียนเลือด	13,155	204.16
10	โรกระบบหายใจ	2,600	40.35
11	โรกระบบย่อยอาหาร รวมโรคในช่องปาก	4,488	69.65
12	โรคผิวหนังและเนื้อเยื่อใต้ผิวหนัง	808	12.53
13	โรกระบบกล้ามเนื้อ รวมโครงร่าง และเนื้อเยื่อเสริม	3,641	56.50
14	โรกระบบสืบพันธุ์ร่วมปัสสาวะ	2,769	42.97
15	ภาวะแทรกซ้อนในการตั้งครรภ์ การคลอด และหลังคลอด	129	2.00
16	ภาวะผิดปกติของทารกที่เกิดขึ้นในระยะปริกำเนิด (อายุครรภ์ 22 สัปดาห์ขึ้นไปจนถึง 7 วันหลังคลอด)	24	0.37
17	รูปร่างผิดปกติแต่กำเนิด การพิการจนผิดรูปแต่กำเนิดและโครโมโซม ผิดปกติ	22	0.34
18	อาการ อาการแสดงและสิ่งผิดปกติที่พบได้จากการตรวจทางคลินิก และทางห้องปฏิบัติการที่ไม่สามารถจำแนกโรคในกลุ่มอื่นได้	4,727	73.36
19	การเป็นพิษและผลที่ตามมา	134	2.07
20	อุบัติเหตุจากการขนส่งและผลที่ตามมา	534	8.28
21	สาเหตุจากภายนอกอื่นๆ ที่ทำให้ป่วยหรือตาย	2,180	33.83

ที่มา : งานเวชระเบียนและสถิติโรงพยาบาลศรีเทพ

ภาคผนวก 50ข

เอกสารการแจ้งเหตุเปิดหีบอ้อย



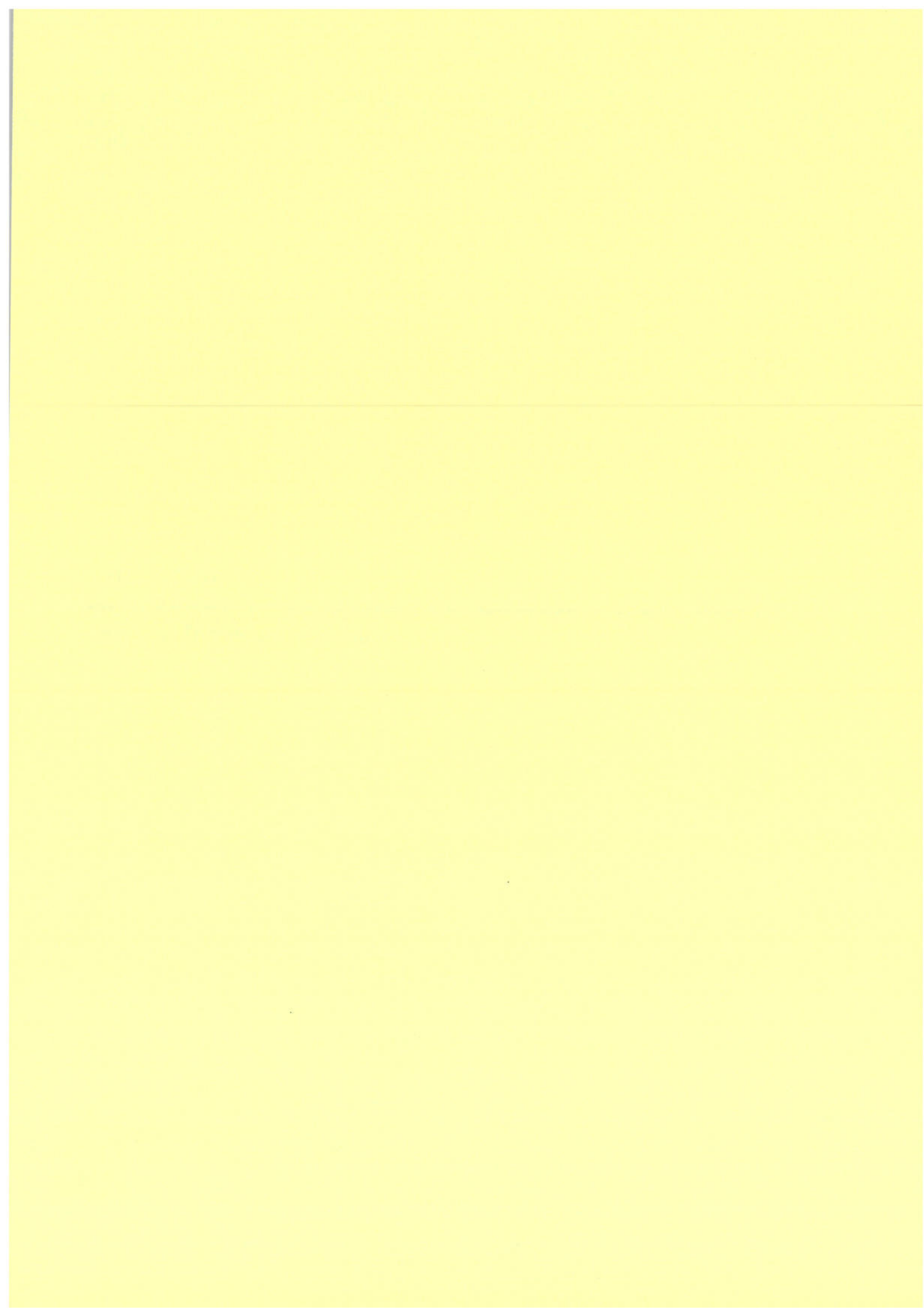

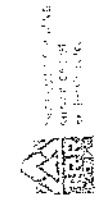

สำนักงานการท่าอากาศยานแห่งประเทศไทย
วันที่ 29.9.17
ที่ 615.011.15110

ที่ PRR 04-04-00002

การดำเนินการตามสัญญาจ้าง
วันที่ 20.1.17
ที่ 615.011.15110
(ต่อ)

สัญญาที่ 8/2017
วันที่ 29.9.17
ที่ 615.011.15110
(ต่อ)

วันที่ 8 ธันวาคม 2560

เรื่อง การดำเนินการตามสัญญาจ้าง

ผู้ว่าราชการจังหวัดนนทบุรี

ด้วยเรื่อง การดำเนินการตามสัญญาจ้าง...
วันที่ 20.1.17
ที่ 615.011.15110
(ต่อ)

1. วันที่ 10 ธันวาคม 2560
2. วันที่ 18 ธันวาคม 2560

ผู้ว่าราชการจังหวัดนนทบุรี

นายสมชาย งามวิจิตร



นายสมชาย งามวิจิตร

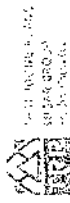

สำนักงานการท่าอากาศยานแห่งประเทศไทย
วันที่ 29.9.17
ที่ 615.011.15110

ที่ PRR 04-04-00002

สัญญาที่ 8/2017
วันที่ 29.9.17
ที่ 615.011.15110
(ต่อ)

วันที่ 8 ธันวาคม 2560

เรื่อง การดำเนินการตามสัญญาจ้าง

ผู้ว่าราชการจังหวัดนนทบุรี

ด้วยเรื่อง การดำเนินการตามสัญญาจ้าง...
วันที่ 20.1.17
ที่ 615.011.15110
(ต่อ)

1. วันที่ 10 ธันวาคม 2560
2. วันที่ 18 ธันวาคม 2560

ผู้ว่าราชการจังหวัดนนทบุรี

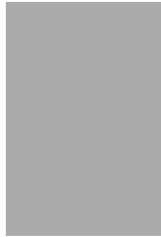

ผู้ว่าราชการจังหวัดนนทบุรี

บริษัท ท่าอากาศยานไทย จำกัด (มหาชน)
เลขที่ 101 ถนนวิภาวดีรังสิต
กรุงเทพมหานคร 10150

ท่าอากาศยานนานาชาติสุวรรณภูมิ
เลขที่ 101 ถนนวิภาวดีรังสิต
กรุงเทพมหานคร 10150

TEL: 02-599-9999
FAX: 02-599-9999
www.tac.co.th

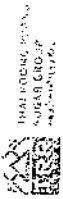

กมลสิทธิ์ อมพรบุรณ
วันที่ ๕/๑๑/๖๕

ที่ TBCP-03-051.066-03

เรียนที่ บริษัท ไทยเบฟเวอเรจ จำกัด
๑๑ หมู่ ๑ ตำบล ศรีเทพ อำเภอ ศรีเทพ
จังหวัด เพชรบูรณ์
๕๖๖๖๐

วันที่ ๘ ธันวาคม พ.ศ. ๒๕๖๕

เรียน แก่งลำบ่อการเปิดพื้นที่เพื่อประโยชน์สาธารณะ
เรียน ผู้ประกอบการไปให้ทางมูลนิธิเพื่อการพัฒนา

ด้วยโรงงานน้ำบาดาล บริษัท ไทยเบฟเวอเรจ จำกัด (มหาชน) ๑๑ หมู่ ๑ ตำบล ศรีเทพ
อำเภอ ศรีเทพ จังหวัด เพชรบูรณ์ โทร. ๐๕๖-๗๙๘๐๐๘ ถึง ๙ โทรสาร ๐๕๖-๗๙๘๐๑๖ ประกอบกิจการผลิตและจำหน่าย
และจำหน่ายน้ำบาดาลจาก จนได้เกิดปัญหาการเปิดพื้นที่เพื่อประโยชน์สาธารณะ ๒๕๖๕/๒๕๖๖ โดยมีกำหนดการดังนี้

- วันที่ ๑๕ ธันวาคม ๒๕๖๕ เริ่มรับยื่นข้อกล่าวหา เวลา ๐๘.๐๐ น.
- วันที่ ๑๕ ธันวาคม ๒๕๖๕ เริ่มรับยื่นข้อกล่าวหา เวลา ๐๘.๐๐ น. เป็นต้นไป

จึงเรียนมาเพื่อโปรดทราบ

ขอแสดงความนับถือ

(นายสมานมิตร โกลาบุตร)
ผู้จัดการ

(นายสมานมิตร โกลาบุตร)
นายกสมาคม

13 ธ.ค. 2565

สมาคมไทยเบฟเวอเรจ จำกัด
๑๑ หมู่ ๑ ตำบล ศรีเทพ
อำเภอ ศรีเทพ จังหวัด เพชรบูรณ์ ๕๖๖๖๐

Thai Beverage Public Co., Ltd.
๑๑ หมู่ ๑ ตำบล ศรีเทพ อำเภอ ศรีเทพ จังหวัด เพชรบูรณ์ ๕๖๖๖๐
TEL: (๐๕๐) ๕๖ ๗๙๘ ๐๐๘-๙
FAX: (๐๕๐) ๕๖ ๗๙๘ ๐๑๗
www.tbgroup.com

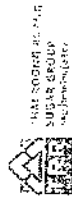

กมลสิทธิ์ อมพรบุรณ
วันที่ ๕/๑๑/๖๕

เรียนที่ บริษัท ไทยเบฟเวอเรจ จำกัด
๑๑ หมู่ ๑ ตำบล ศรีเทพ อำเภอ ศรีเทพ
จังหวัด เพชรบูรณ์
๕๖๖๖๐

วันที่ ๘ ธันวาคม พ.ศ. ๒๕๖๕

เรียน แก่งลำบ่อการเปิดพื้นที่เพื่อประโยชน์สาธารณะ
เรียน ผู้ประกอบการไปให้ทางมูลนิธิเพื่อการพัฒนา

ด้วยโรงงานน้ำบาดาล บริษัท ไทยเบฟเวอเรจ จำกัด (มหาชน) ๑๑ หมู่ ๑ ตำบล ศรีเทพ
อำเภอ ศรีเทพ จังหวัด เพชรบูรณ์ โทร. ๐๕๖-๗๙๘๐๐๘ ถึง ๙ โทรสาร ๐๕๖-๗๙๘๐๑๖ ประกอบกิจการผลิตและจำหน่าย
และจำหน่ายน้ำบาดาลจาก จนได้เกิดปัญหาการเปิดพื้นที่เพื่อประโยชน์สาธารณะ ๒๕๖๕/๒๕๖๖ โดยมีกำหนดการดังนี้

- วันที่ ๑๕ ธันวาคม ๒๕๖๕ เริ่มรับยื่นข้อกล่าวหา เวลา ๐๘.๐๐ น.
- วันที่ ๑๕ ธันวาคม ๒๕๖๕ เริ่มรับยื่นข้อกล่าวหา เวลา ๐๘.๐๐ น. เป็นต้นไป

จึงเรียนมาเพื่อโปรดทราบ

ขอแสดงความนับถือ

(นายสมานมิตร โกลาบุตร)
ผู้จัดการ

สมาคมไทยเบฟเวอเรจ จำกัด
๑๑ หมู่ ๑ ตำบล ศรีเทพ
อำเภอ ศรีเทพ จังหวัด เพชรบูรณ์ ๕๖๖๖๐

Thai Beverage Public Co., Ltd.
๑๑ หมู่ ๑ ตำบล ศรีเทพ อำเภอ ศรีเทพ จังหวัด เพชรบูรณ์ ๕๖๖๖๐
TEL: (๐๕๐) ๕๖ ๗๙๘ ๐๐๘-๙
FAX: (๐๕๐) ๕๖ ๗๙๘ ๐๑๗
www.tbgroup.com

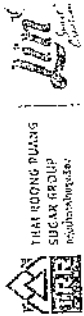

ที่ IR 04/081266/03

THAI RONG GROUP

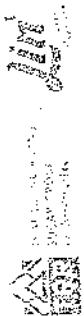

เรียนที่ บริษัท ไทยรุ่งเรืองอุตสาหกรรม จำกัด
99 หมู่ 9 ตำบลกรีนเทพ อัมพอง จังหวัด
จังหวัดขอนแก่น 46110

วันที่ 8 ธันวาคม พ.ศ. 2566

เรื่อง แจ้งกำหนดการปิดรับข้อเสนอประกอบกิจการผลิต 2566/2567
ส่วน ผู้กำกับเขตอำนาจอุตสาหกรรม

ส่วโรงงานน้ำตาล บริษัท ไทยรุ่งเรืองอุตสาหกรรม จำกัด ตั้งอยู่เลขที่ 99 หมู่ 9 ตำบลกรีนเทพ
อัมพอง จังหวัดขอนแก่น โทร. 056-798008 ถึง 9 โทรสาร 056-798011 ประกอบกิจการเกี่ยวกับการผลิต
และจำหน่ายน้ำตาลทราย ขอแจ้งกำหนดการปิดรับข้อเสนอประกอบกิจการผลิต 2566/2567 โดยมีกำหนดการดังนี้

- วันที่ 16 ธันวาคม 2566 เริ่มรับข้อเสนอประกอบกิจการ เวลา 08.00 น.
- วันที่ 18 ธันวาคม 2566 ปิดการสมัครขอเสนอประกอบกิจการ เวลา 07.00 น. เป็นต้นไป

จึงเรียนมาเพื่อโปรดทราบ

ขอแสดงความนับถือ
(นายสมานมิตร โจนขุนทด)
ผู้จัดการฝ่าย

16 11 66

บริษัท ไทยรุ่งเรืองอุตสาหกรรม จำกัด
99 หมู่ 9 ตำบลกรีนเทพ อัมพอง จังหวัดขอนแก่น 46110
โทร. 056-798008 ถึง 9 โทรสาร 056-798011
www.thaironggroup.com

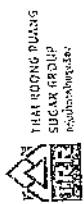

เรียนที่ บริษัท ไทยรุ่งเรืองอุตสาหกรรม จำกัด
99 หมู่ 9 ตำบลกรีนเทพ อัมพอง จังหวัด
จังหวัดขอนแก่น 46110

วันที่ 8 ธันวาคม พ.ศ. 2566

เรื่อง แจ้งกำหนดการปิดรับข้อเสนอประกอบกิจการผลิต 2566/2567
ส่วน ผู้กำกับเขตอำนาจอุตสาหกรรม

ส่วโรงงานน้ำตาล บริษัท ไทยรุ่งเรืองอุตสาหกรรม จำกัด ตั้งอยู่เลขที่ 99 หมู่ 9 ตำบลกรีนเทพ
อัมพอง จังหวัดขอนแก่น โทร. 056-798008 ถึง 9 โทรสาร 056-798011 ประกอบกิจการเกี่ยวกับการผลิต
และจำหน่ายน้ำตาลทราย ขอแจ้งกำหนดการปิดรับข้อเสนอประกอบกิจการผลิต 2566/2567 โดยมีกำหนดการดังนี้

- วันที่ 16 ธันวาคม 2566 เริ่มรับข้อเสนอประกอบกิจการ เวลา 08.00 น.
- วันที่ 18 ธันวาคม 2566 ปิดการสมัครขอเสนอประกอบกิจการ เวลา 07.00 น. เป็นต้นไป

จึงเรียนมาเพื่อโปรดทราบ

ขอแสดงความนับถือ
(นายสมานมิตร โจนขุนทด)
ผู้จัดการฝ่าย

บริษัท ไทยรุ่งเรืองอุตสาหกรรม จำกัด
99 หมู่ 9 ตำบลกรีนเทพ อัมพอง จังหวัดขอนแก่น 46110
โทร. 056-798008 ถึง 9 โทรสาร 056-798011
www.thaironggroup.com



ที่ TRR 04/081266/03

เรียนที่ บริษัท ไทยรุ่งเรืองอุตสาหกรรม จำกัด
99 หมู่ 9 ตำบล ศรีเทพ อำเภอ ศรีเทพ
จังหวัด เพชรบูรณ์
67170

วันที่ 8 ธันวาคม พ.ศ. 2566

เรื่อง แจ้งกำหนดการเปิดหีบอ้อยประจำปีการผลิต 2566/2567
เรียน นายอำเภอศรีเทพ

ด้วยโรงงานน้ำตาล บริษัท ไทยรุ่งเรืองอุตสาหกรรม จำกัด ตั้งอยู่เลขที่ 99 หมู่ 9 ตำบล ศรีเทพ
อำเภอ ศรีเทพ จังหวัด เพชรบูรณ์ โทร. 056-798008 ถึง 9 โทรสาร 056-798017 ประกอบกิจการเกี่ยวกับการผลิต
และจำหน่ายน้ำตาลทราย ขอแจ้งกำหนดการเปิดหีบอ้อยประจำปีการผลิต 2566/2567 โดยกำหนดการดังนี้

1. วันที่ 16 ธันวาคม 2566 เริ่มรับอ้อยเข้าลาน เวลา 08.00 น.
2. วันที่ 18 ธันวาคม 2566 เริ่มการบรรจุอ้อยเข้าลัง ณ ห้องรับเข้า เวลา 07.00 น. เป็นต้นไป

จึงเรียนมาเพื่อโปรดทราบ

ขอแสดงความนับถือ

(นายสมานมิตร โคนุนทด)
ผู้จัดการอ้อย

๖๖๑๖๖๖

บริษัท ไทยรุ่งเรืองอุตสาหกรรม จำกัด
99 หมู่ 9 ตำบล ศรีเทพ
อำเภอศรีเทพ 67170

Thai Rong Ruang Industry Co., Ltd.
99 Moo 9, Si Thep Sub-District, Si Thep District,
Phetchabun Province, 67170

TEL : +66(0) 56 798 008-9
FAX : +66(0) 56 798 017
www.trgroup.com

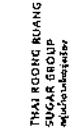

ที่ TRR 04/081266/03

เรียนที่ บริษัท ไทยรุ่งเรืองอุตสาหกรรม จำกัด
99 หมู่ 9 ตำบล ศรีเทพ อำเภอ ศรีเทพ
จังหวัด เพชรบูรณ์
67170

วันที่ 8 ธันวาคม พ.ศ. 2566

เรื่อง แจ้งกำหนดการเปิดหีบอ้อยประจำปีการผลิต 2566/2567
เรียน หมวตทางหลวงศรีเทพ

ด้วยโรงงานน้ำตาล บริษัท ไทยรุ่งเรืองอุตสาหกรรม จำกัด ตั้งอยู่เลขที่ 99 หมู่ 9 ตำบล ศรีเทพ
อำเภอ ศรีเทพ จังหวัด เพชรบูรณ์ โทร. 056-798008 ถึง 9 โทรสาร 056-798017 ประกอบกิจการเกี่ยวกับการผลิต
และจำหน่ายน้ำตาลทราย ขอแจ้งกำหนดการเปิดหีบอ้อยประจำปีการผลิต 2566/2567 โดยกำหนดการดังนี้

1. วันที่ 16 ธันวาคม 2566 เริ่มรับอ้อยเข้าลาน เวลา 08.00 น.
2. วันที่ 18 ธันวาคม 2566 เริ่มการบรรจุอ้อยเข้าลัง ณ ห้องรับเข้า เวลา 07.00 น. เป็นต้นไป

จึงเรียนมาเพื่อโปรดทราบ

ขอแสดงความนับถือ

๖๖๑๖๖๖

(นายสมานมิตร โคนุนทด)
ผู้จัดการอ้อย

บริษัท ไทยรุ่งเรืองอุตสาหกรรม จำกัด
99 หมู่ 9 ตำบล ศรีเทพ
อำเภอศรีเทพ 67170

Thai Rong Ruang Industry Co., Ltd.
99 Moo 9, Si Thep Sub-District, Si Thep District,
Phetchabun Province, 67170

TEL : +66(0) 56 798 008-9
FAX : +66(0) 56 798 017
www.trgroup.com

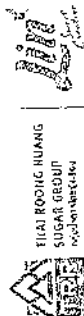

ที่ TTR 04/081266/03

เรื่อง แจ้งกำหนดการเปิดรับข้อร้องเรียนประจำปีการผลิต 2566/2567

เรียนที่ บริษัท ไทยรุ่งเรืองอุตสาหกรรม จำกัด
99 หมู่ 9 ตำบล ศรีเทพ อำเภอ ศรีเทพ
จังหวัด เพชรบูรณ์ 67170

วันที่ 8 ธันวาคม พ.ศ. 2566

เรื่อง แจ้งกำหนดการเปิดรับข้อร้องเรียนประจำปีการผลิต 2566/2567
เรียน หน่วยงานประชาสัมพันธ์ศรีเทพ

ด้วยโรงงานน้ำตาล บริษัท ไทยรุ่งเรืองอุตสาหกรรม จำกัด ตั้งอยู่เลขที่ 99 หมู่ 9 ตำบล ศรีเทพ อำเภอ ศรีเทพ จังหวัด เพชรบูรณ์ โทร. 056-798008 ถึง 9 โทรสาร 056-798017 ประกอบกิจการเกี่ยวกับการผลิต และจำหน่ายน้ำตาลทราย ของโรงงานน้ำตาลทรายได้ภายในกำหนด 7 วัน เมื่อเจดกซัดยังไม่สมบูรณ์ จึงขอแจ้งกำหนดการเปิดรับข้อร้องเรียนประจำปีการผลิต 2566/2567 โดยมีกำหนดการดังนี้

- วันที่ 16 ธันวาคม 2566 เริ่มรับข้อร้องเรียน เวลา 06.00 น.
- วันที่ 18 ธันวาคม 2566 เริ่มลงนามรพชข้อร้องเรียน

จึงเรียนมาเพื่อโปรดทราบ

ขอแสดงความนับถือ



ผู้ลงนาม

12/13/66

บริษัท ไทยรุ่งเรืองอุตสาหกรรม จำกัด
99 หมู่ 9 ตำบล ศรีเทพ อำเภอ ศรีเทพ
จังหวัด เพชรบูรณ์ 67170
TEL: +66(0) 56 798 008-9
FAX: +66(0) 56 798 017
www.trggroup.com

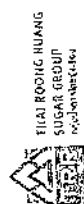

ที่ TTR 04/081266/03

เรื่อง แจ้งกำหนดการเปิดรับข้อร้องเรียนประจำปีการผลิต 2566/2567

เรียนที่ บริษัท ไทยรุ่งเรืองอุตสาหกรรม จำกัด
99 หมู่ 9 ตำบล ศรีเทพ อำเภอ ศรีเทพ
จังหวัด เพชรบูรณ์ 67170

วันที่ 8 ธันวาคม พ.ศ. 2566

เรื่อง แจ้งกำหนดการเปิดรับข้อร้องเรียนประจำปีการผลิต 2566/2567
เรียน หัวหน้าหน่วย สอนปฏิบัติงานไทยรุ่งเรืองอุตสาหกรรม จำกัด

ด้วยโรงงานน้ำตาล บริษัท ไทยรุ่งเรืองอุตสาหกรรม จำกัด ตั้งอยู่เลขที่ 99 หมู่ 9 ตำบล ศรีเทพ อำเภอ ศรีเทพ จังหวัด เพชรบูรณ์ โทร. 056-798008 ถึง 9 โทรสาร 056-798017 ประกอบกิจการเกี่ยวกับการผลิต และจำหน่ายน้ำตาลทราย ตามมติคณะกรรมการชั่งตวงวัดและน้ำหนักการค้ากำหนดวันเริ่มต้นการรับข้อร้องเรียนน้ำตาล และจำหน่ายน้ำตาลทราย ของโรงงานน้ำตาลทรายได้ภายในกำหนด 7 วัน เมื่อเจดกซัดยังไม่สมบูรณ์ จึงขอแจ้งกำหนดการเปิดรับข้อร้องเรียนประจำปีการผลิต 2566/2567 โดยมีกำหนดการดังนี้

- วันที่ 16 ธันวาคม 2566 เริ่มรับข้อร้องเรียน เวลา 08.00 น.
- วันที่ 18 ธันวาคม 2566 เริ่มลงนามรพชข้อร้องเรียน

จึงเรียนมาเพื่อโปรดทราบ

ขอแสดงความนับถือ



ผู้ลงนาม

หน่วยโรงงานไทยรุ่งเรืองอุตสาหกรรม
เลขที่รับ.....056/2566
วันที่.....17 ธ.ค. 66
เวลา.....08.25

บริษัท ไทยรุ่งเรืองอุตสาหกรรม จำกัด
99 หมู่ 9 ตำบล ศรีเทพ อำเภอ ศรีเทพ
จังหวัด เพชรบูรณ์ 67170
TEL: +66(0) 56 798 008-9
FAX: +66(0) 56 798 017
www.trggroup.com

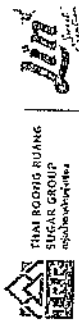

ที่ TRR 04/081266/03

เขียนที่ บริษัท ไทยรุ่งเรืองอุตสาหกรรม จำกัด
99 หมู่ 9 ตำบล ศรีเทพ อำเภอ ศรีเทพ
จังหวัด เพชรบูรณ์ 67170

วันที่ 8 ธันวาคม พ.ศ. 2566

เรื่อง แจ้งกำหนดการเปิดหีบย่อยประจําปีการผลิต 2566/2567
เรียน เลขาธิการคณะกรรมการอาหารและยา

ข้าพเจ้า นายวิชาญ นาคา บริษัท ไทยรุ่งเรืองอุตสาหกรรม จำกัด ตั้งอยู่เลขที่ 99 หมู่ 9 ตำบล ศรีเทพ อำเภอ ศรีเทพ จังหวัด เพชรบูรณ์ โทร. 056-798008 ถึง 9 โทรสาร 056-798017 ประกอบกิจการเกี่ยวกับการผลิตและจำหน่ายน้ำตาลทรายตามมติคณะกรรมการอาหารและยาได้ทราบ ว่ากำหนดวันเริ่มหีบการหีบย่อยผลิตน้ำตาลทราย ผลผลิตปี 2566/2567 ของโรงงานน้ำตาลทรายได้ทราบ ตั้งแต่ วันที่ 10 ธันวาคม 2566 นั้น ทางโรงงานมีเหตุจำเป็น ไม่สามารถเปิดหีบย่อยผลิตน้ำตาลทรายได้ภายในกำหนด 7 วัน เนื่องจากอ้อยยังไม่สมบูรณ์ จึงขอแจ้งกำหนดการเปิดหีบย่อยประจําปีการผลิต 2566/2567 โดยมีกำหนดการดังนี้

1. วันที่ 16 ธันวาคม 2566 เริ่มรับอ้อยเข้างาน เวลา 08.00 น.
2. วันที่ 18 ธันวาคม 2566 เปิดกรณบรรทุกอ้อยเข้าหีบ ๓ ห้องตั้งเวลา เวลา 07.00 น. เป็นต้นไป

จึงเรียนมาเพื่อ โปรดทราบ

ขอแสดงความนับถือ

นายวิชาญ นาคา

ตำแหน่ง

ผู้จัดการ

นายวิชาญ นาคา

เลขที่ ๐๘/๒๕๖๖

วันที่ ๑๖ ธ.ค. ๖๖

เวลา ๐๘.๒๕

บริษัท ไทยรุ่งเรืองอุตสาหกรรม จำกัด
99 หมู่ 9 ต.ศรีเทพ อ.ศรีเทพ
จ.เพชรบูรณ์ ๖7170

TEL: +66(0) 56 708 008-9
FAX: +66(0) 56 708 017
www.trgroup.com

บริษัท ไทยรุ่งเรืองอุตสาหกรรม จำกัด
๑๙ หมู่ ๑ ต.ศรีเทพ อ.ศรีเทพ
จ.เพชรบูรณ์ ๖7170

TEL: +66(0) 56 708 008-9
FAX: +66(0) 56 708 017
www.trgroup.com

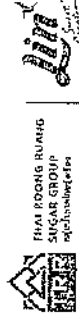

ที่ TRR 04/081266/03

เขียนที่ บริษัท ไทยรุ่งเรืองอุตสาหกรรม จำกัด
99 หมู่ 9 ตำบล ศรีเทพ อำเภอ ศรีเทพ
จังหวัด เพชรบูรณ์ 67170

วันที่ 8 ธันวาคม พ.ศ. 2566

เรื่อง แจ้งกำหนดการเปิดหีบย่อยประจําปีการผลิต 2566/2567
เรียน หัวหน้างานบริหารอ้อยและน้ำตาลทราย

ข้าพเจ้า นายวิชาญ นาคา บริษัท ไทยรุ่งเรืองอุตสาหกรรม จำกัด ตั้งอยู่เลขที่ 99 หมู่ 9 ตำบล ศรีเทพ อำเภอ ศรีเทพ จังหวัด เพชรบูรณ์ โทร. 056-798008 ถึง 9 โทรสาร 056-798017 ประกอบกิจการเกี่ยวกับการผลิตและจำหน่ายน้ำตาลทรายตามมติคณะกรรมการอาหารและยาได้ทราบ ว่ากำหนดวันเริ่มหีบการหีบย่อยผลิตน้ำตาลทราย ผลผลิตปี 2566/2567 ของโรงงานน้ำตาลทรายได้ทราบ ตั้งแต่ วันที่ 10 ธันวาคม 2566 นั้น ทางโรงงานมีเหตุจำเป็น ไม่สามารถเปิดหีบย่อยผลิตน้ำตาลทรายได้ภายในกำหนด 7 วัน เนื่องจากอ้อยยังไม่สมบูรณ์ จึงขอแจ้งกำหนดการเปิดหีบย่อยประจําปีการผลิต 2566/2567 โดยมีกำหนดการดังนี้

1. วันที่ 16 ธันวาคม 2566 เริ่มรับอ้อยเข้างาน เวลา 08.00 น.
2. วันที่ 18 ธันวาคม 2566 เปิดกรณบรรทุกอ้อยเข้าหีบ ๓ ห้องตั้งเวลา เวลา 07.00 น. เป็นต้นไป

จึงเรียนมาเพื่อ โปรดทราบ

ขอแสดงความนับถือ

นายวิชาญ นาคา

ตำแหน่ง

ผู้จัดการ

นายวิชาญ นาคา

เลขที่ ๐๘/๒๕๖๖

วันที่ ๑๖ ธ.ค. ๖๖

เวลา ๐๘.๒๕

บริษัท ไทยรุ่งเรืองอุตสาหกรรม จำกัด
99 หมู่ 9 ต.ศรีเทพ อ.ศรีเทพ
จ.เพชรบูรณ์ ๖7170

TEL: +66(0) 56 708 008-9
FAX: +66(0) 56 708 017
www.trgroup.com

บริษัท ไทยรุ่งเรืองอุตสาหกรรม จำกัด
๑๙ หมู่ ๑ ต.ศรีเทพ อ.ศรีเทพ
จ.เพชรบูรณ์ ๖7170

TEL: +66(0) 56 708 008-9
FAX: +66(0) 56 708 017
www.trgroup.com

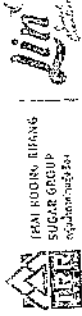

THAI ROONG RUANG
SUGAR GROUP
กลุ่มโรงงานน้ำตาล

ที่ TRR 04/081266/03

เรื่อง แจ้งกำหนดการเปิดหีบข้อบ่งชี้การผลิต 2566/2567

เรียนที่ บริษัท ไทยรุ่งเรืองอุตสาหกรรม จำกัด
99 หมู่ 9 ตำบลกรีนพ อำเภอกรีนพ
จังหวัดเพชรบูรณ์
67170

วันที่ 8 ธันวาคม พ.ศ. 2566

เรื่อง แจ้งกำหนดการเปิดหีบข้อบ่งชี้การผลิต 2566/2567
เรียน นายกองสวัสดิการส่วนตำบลกรีนพ

ด้วยโรงงานน้ำตาล บริษัท ไทยรุ่งเรืองอุตสาหกรรม จำกัด ตั้งอยู่ที่ 99 หมู่ 9 ตำบลกรีนพ
อำเภอกรีนพ จังหวัดเพชรบูรณ์ โทร. 056-798008 ถึง 9 โทรสาร 056-798017 ประกอบกิจการเกี่ยวกับการผลิต
และจำหน่ายน้ำตาลทราย ขณะแจ้งกำหนดการเปิดหีบข้อบ่งชี้การผลิต 2566/2567 โดยมีกำหนดการดังนี้

- วันที่ 16 ธันวาคม 2566 เริ่มหีบข้อบ่งชี้ตาม เวลา 08.00 น.
- วันที่ 18 ธันวาคม 2566 เก็บกรมบรรจุข้อบ่งชี้ถึง ณ ห้องตั้งหีบฯ เวลา 07.00 น. เป็นต้นไป

จึงเรียนมาเพื่อโปรดทราบ

ขอแสดงความนับถือ

ผู้จัดการข้อบ่งชี้

TEL: +66(0) 56 798 008-9
FAX: +66(0) 56 798 017
www.trgroup.com

บริษัท ไทยรุ่งเรืองอุตสาหกรรม จำกัด
99 หมู่ 9, Si Thai Sub-District, Si Thai District,
Phetchabun Province, 67170

บริษัท ไทยรุ่งเรืองอุตสาหกรรม จำกัด
99 หมู่ 9 ถนนสาย 6, กรีนพ
อำเภอกรีนพ 67170

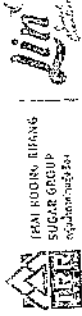

THAI ROONG RUANG
SUGAR GROUP
กลุ่มโรงงานน้ำตาล

เรียนที่ บริษัท ไทยรุ่งเรืองอุตสาหกรรม จำกัด
99 หมู่ 9 ตำบลกรีนพ อำเภอกรีนพ
จังหวัดเพชรบูรณ์
67170

วันที่ 8 ธันวาคม พ.ศ. 2566

เรื่อง แจ้งกำหนดการเปิดหีบข้อบ่งชี้การผลิต 2566/2567
เรียน นายกองสวัสดิการส่วนตำบลกรีนพ

ด้วยโรงงานน้ำตาล บริษัท ไทยรุ่งเรืองอุตสาหกรรม จำกัด ตั้งอยู่ที่ 99 หมู่ 9 ตำบลกรีนพ
อำเภอกรีนพ จังหวัดเพชรบูรณ์ โทร. 056-798008 ถึง 9 โทรสาร 056-798017 ประกอบกิจการเกี่ยวกับการผลิต
และจำหน่ายน้ำตาลทราย ขณะแจ้งกำหนดการเปิดหีบข้อบ่งชี้การผลิต 2566/2567 โดยมีกำหนดการดังนี้

- วันที่ 16 ธันวาคม 2566 เริ่มหีบข้อบ่งชี้ตาม เวลา 08.00 น.
- วันที่ 18 ธันวาคม 2566 เก็บกรมบรรจุข้อบ่งชี้ถึง ณ ห้องตั้งหีบฯ เวลา 07.00 น. เป็นต้นไป

จึงเรียนมาเพื่อโปรดทราบ

ขอแสดงความนับถือ

(นายสมานมิตร โทษุมภัก)
ผู้จัดการข้อบ่งชี้

TEL: +66(0) 56 798 008-9
FAX: +66(0) 56 798 017
www.trgroup.com

บริษัท ไทยรุ่งเรืองอุตสาหกรรม จำกัด
99 หมู่ 9, Si Thai Sub-District, Si Thai District,
Phetchabun Province, 67170

บริษัท ไทยรุ่งเรืองอุตสาหกรรม จำกัด
99 หมู่ 9 ถนนสาย 6, กรีนพ
อำเภอกรีนพ 67170

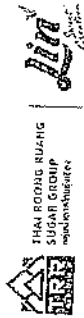

ที่ TRR 04/081266/03

บริษัท บริษัท ไทยรุ่งเรืองอุตสาหกรรม จำกัด
99 หมู่ 9 ตำบล ศรีเทพ อำเภอ ศรีเทพ
จังหวัด เพชรบูรณ์
67170

วันที่ 8 ธันวาคม พ.ศ. 2566

เรื่อง แจ้งกำหนดการเปิดรับซื้อประจำปีการผลิต 2566/2567
เรียน ท่านนายแพทย์

ด้วยโรงงานน้ำตาล บริษัท ไทยรุ่งเรืองอุตสาหกรรม จำกัด ตั้งอยู่เลขที่ 99 หมู่ 9 ตำบล ศรีเทพ อำเภอ ศรีเทพ จังหวัด เพชรบูรณ์ โทร. 056-798008 ถึง 9 โทรสาร 056-798017 ประกอบกิจการเกี่ยวกับการผลิตและจำหน่ายน้ำตาลทราย ขณะนี้กำหนดการเปิดรับซื้อประจำปีการผลิต 2566/2567 โดยมีกำหนดการดังนี้

1. วันที่ 16 ธันวาคม 2566 เริ่มรับซื้อเข้าตาม เวลา 08.00 น.
2. วันที่ 18 ธันวาคม 2566 เริ่มกระบวนการรวมทุกชนิดเข้าซึ่ง ณ ห้องซึ่งหาเข้า เวลา 07.00 น. เป็นต้นไป

จึงเรียนมาเพื่อโปรดทราบ

ขอแสดงความนับถือ

ผู้จัดการซื้อ

บริษัท ไทยรุ่งเรืองอุตสาหกรรม จำกัด
99 หมู่ 9 ตำบล ศรีเทพ อำเภอ ศรีเทพ
จังหวัด เพชรบูรณ์ 67170

Thai Roong Ruang Industry Co., Ltd.
99 Moo 9, Si Thap Sub-District, Si Thap District,
Phetchabun Province, 67170
TEL: +66(0) 56 798 008-9
FAX: +66(0) 56 798 017
www.trrgroup.com

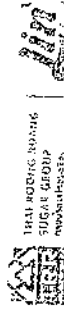

ที่ TRR 04/081266/03

เขียนที่ บริษัท ไทยรุ่งเรืองอุตสาหกรรม จำกัด
99 หมู่ 9 ตำบล ศรีเทพ อำเภอ ศรีเทพ
จังหวัด เพชรบูรณ์
67170

วันที่ 8 ธันวาคม พ.ศ. 2566

เรื่อง แจ้งกำหนดการเปิดรับซื้อประจำปีการผลิต 2566/2567
เรียน ผู้ใหญ่บ้าน หมู่ 10 บ้านท่าเล็ง

ด้วยโรงงานน้ำตาล บริษัท ไทยรุ่งเรืองอุตสาหกรรม จำกัด ตั้งอยู่เลขที่ 99 หมู่ 9 ตำบล ศรีเทพ อำเภอ ศรีเทพ จังหวัด เพชรบูรณ์ โทร. 056-798008 ถึง 9 โทรสาร 056-798017 ประกอบกิจการเกี่ยวกับการผลิตและจำหน่ายน้ำตาลทราย ขณะนี้กำหนดการเปิดรับซื้อประจำปีการผลิต 2566/2567 โดยมีกำหนดการดังนี้

1. วันที่ 16 ธันวาคม 2566 เริ่มรับซื้อเข้าตาม เวลา 08.00 น.
2. วันที่ 18 ธันวาคม 2566 เริ่มกระบวนการรวมทุกชนิดเข้าซึ่ง ณ ห้องซึ่งหาเข้า เวลา 07.00 น. เป็นต้นไป

จึงเรียนมาเพื่อโปรดทราบ

ขอแสดงความนับถือ

ผู้จัดการซื้อ

บริษัท ไทยรุ่งเรืองอุตสาหกรรม จำกัด
99 หมู่ 9 ตำบล ศรีเทพ อำเภอ ศรีเทพ
จังหวัด เพชรบูรณ์ 67170
TEL: +66(0) 56 798 008-9
FAX: +66(0) 56 798 017
www.trrgroup.com

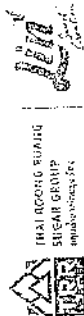

สำเนา 04-081766/03

โทร 04-081766/03

เรียนที่ บริษัท ไทยรุ่งเรืองอุตสาหกรรม จำกัด
99 หมู่ 9 ตำบล ศรีเทพ อำเภอ ศรีเทพ
จังหวัด เพชรบูรณ์
67170

วันที่ 8 ธันวาคม พ.ศ. 2566

เรื่อง แจ้งการขอคืนเงินมัดจำประกันสินเชื่อ 2566-2567
ผู้ให้กู้/ผู้กู้เงิน หมู่ 6 บ้านวังนาเพน

ฝ่ายโรงงานน้ำตาล บริษัท ไทยรุ่งเรืองอุตสาหกรรม จำกัด ตั้งอยู่เลขที่ 99 หมู่ 9 ตำบล ศรีเทพ
อำเภอ ศรีเทพ จังหวัด เพชรบูรณ์ โทร. 056-798008 ถึง 9 โทรสาร 056-798017 ประกอบกิจการผลิตน้ำตาล
และจำหน่ายน้ำตาลทราย ขอแจ้งกำหนดการคืนเงินมัดจำประกันสินเชื่อ 2566-2567 โดยมีกำหนดการดังนี้

- วันที่ 16 ธันวาคม 2566 เริ่มรับยื่นจำนวน เวลา 08.00 น.
- วันที่ 18 ธันวาคม 2566 รับครบรายการยื่นเสร็จ ณ ห้องประชุมสำนักงาน เวลา 07.00 น. เป็นต้นไป

จึงเรียนมาเพื่อโปรดทราบ

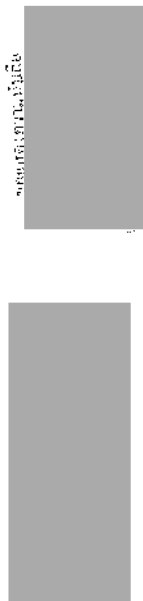

ขอแสดงความนับถือ

ผู้จัดการซื้อ

บริษัท ไทยรุ่งเรืองอุตสาหกรรม จำกัด
99 หมู่ 9 ตำบล ศรีเทพ อำเภอ ศรีเทพ
จังหวัด เพชรบูรณ์ 67170

Thai Rong Rung Industry Co., Ltd.
99 Moo 9, Si Thep Sub-District, Si Thep District,
Phetchabun Province, 67170
www.thairongrung.com

TEL : 04(0) 81766-008-0
FAX : 04(0) 81766-017
www.thairongrung.com

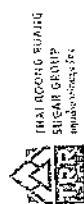

เรียนที่ บริษัท ไทยรุ่งเรืองอุตสาหกรรม จำกัด
99 หมู่ 9 ตำบล ศรีเทพ อำเภอ ศรีเทพ
จังหวัด เพชรบูรณ์
67170

วันที่ 8 ธันวาคม พ.ศ. 2566

เรื่อง แจ้งกำหนดการคืนเงินมัดจำประกันสินเชื่อ 2566/2567
ผู้ให้กู้/ผู้กู้เงิน หมู่ 6 บ้านวังนาเพน

ฝ่ายโรงงานน้ำตาล บริษัท ไทยรุ่งเรืองอุตสาหกรรม จำกัด ตั้งอยู่เลขที่ 99 หมู่ 9 ตำบล ศรีเทพ
อำเภอ ศรีเทพ จังหวัด เพชรบูรณ์ โทร. 056-798008 ถึง 9 โทรสาร 056-798017 ประกอบกิจการผลิตน้ำตาล
และจำหน่ายน้ำตาลทราย ขอแจ้งกำหนดการคืนเงินมัดจำประกันสินเชื่อ 2566/2567 โดยมีกำหนดการดังนี้

- วันที่ 16 ธันวาคม 2566 เริ่มรับยื่นจำนวน เวลา 08.00 น.
- วันที่ 18 ธันวาคม 2566 รับครบรายการยื่นเสร็จ ณ ห้องประชุมสำนักงาน เวลา 07.00 น. เป็นต้นไป

จึงเรียนมาเพื่อโปรดทราบ



ขอแสดงความนับถือ

ผู้จัดการซื้อ

บริษัท ไทยรุ่งเรืองอุตสาหกรรม จำกัด
99 หมู่ 9 ตำบล ศรีเทพ อำเภอ ศรีเทพ
จังหวัด เพชรบูรณ์ 67170

Thai Rong Rung Industry Co., Ltd.
99 Moo 9, Si Thep Sub-District, Si Thep District,
Phetchabun Province, 67170
www.thairongrung.com

TEL : 04(0) 81766-008-0
FAX : 04(0) 81766-017
www.thairongrung.com

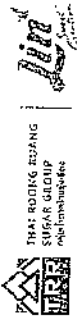

ที่ TRK 0408126603

เรียนที่ บริษัท ไทยรุ่งเรืองอุตสาหกรรม จำกัด
99 หมู่ 9 ตำบล ศรีเทพ อำเภอ ศรีเทพ
จังหวัด เพชรบูรณ์
67170

วันที่ 8 ธันวาคม พ.ศ. 2566

เรื่อง เชิญกำหนดการเปิดหีบย่อยประจำปีการผลิต 2566/2567
เรียน ผู้ใหญ่บ้าน หมู่ 7 บ้านท่าไม้ทอง

ส่วโรงงานน้ำตาล บริษัท ไทยรุ่งเรืองอุตสาหกรรม จำกัด ตั้งอยู่เลขที่ 99 หมู่ 9 ตำบล ศรีเทพ
อำเภอ ศรีเทพ จังหวัด เพชรบูรณ์ โทร. 056-798008 ถึง 9 โทรสาร 056-798017 ประกอบกิจการเกี่ยวกับการผลิต
และจำหน่ายน้ำตาลทราย ขณะนี้กำหนดการเปิดหีบย่อยประจำปีการผลิต 2566/2567 โดยมีกำหนดการดังนี้

- วันที่ 16 ธันวาคม 2566 เริ่มรับย่อยน้ำตาล เวลา 08.00 น.
- วันที่ 18 ธันวาคม 2566 เริ่มรวบรวมกากย่อยเข้าสู่ โรงห้องจัดตั้ง เวลา 07.00 น. เป็นต้นไป

จึงเรียนมาเพื่อโปรดทราบ

ขอแสดงความนับถือ

(นายสมานมด โทมนาค)
ผู้จัดการย่อย

บริษัท ไทยรุ่งเรืองอุตสาหกรรม จำกัด
99 หมู่ 9 ต.ศรีเทพ อ.ศรีเทพ
จ.เพชรบูรณ์ 67170

Thai Rong Ruang Industry Co., Ltd.
99 Moo 9, Si Thep Sub-District, Si Thep District,
Phetchabun Province, 67170

TEL: +66(0) 56 798 008-9
FAX: +66(0) 56 798 017
www.trgroup.co.th

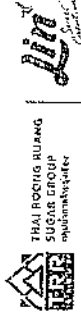

ที่ TRK 0408126603

เรียนที่ บริษัท ไทยรุ่งเรืองอุตสาหกรรม จำกัด
99 หมู่ 9 ตำบล ศรีเทพ อำเภอ ศรีเทพ
จังหวัด เพชรบูรณ์
67170

วันที่ 8 ธันวาคม พ.ศ. 2566

เรื่อง เชิญกำหนดการเปิดหีบย่อยประจำปีการผลิต 2566/2567
เรียน ผู้ใหญ่บ้าน หมู่ 9 บ้านแม่ไม้เตาปลัก

ส่วโรงงานน้ำตาล บริษัท ไทยรุ่งเรืองอุตสาหกรรม จำกัด ตั้งอยู่เลขที่ 99 หมู่ 9 ตำบล ศรีเทพ
อำเภอ ศรีเทพ จังหวัด เพชรบูรณ์ โทร. 056-798008 ถึง 9 โทรสาร 056-798017 ประกอบกิจการเกี่ยวกับการผลิต
และจำหน่ายน้ำตาลทราย ขณะนี้กำหนดการเปิดหีบย่อยประจำปีการผลิต 2566/2567 โดยมีกำหนดการดังนี้

- วันที่ 16 ธันวาคม 2566 เริ่มนำอ้อยเข้าเตา เวลา 08.00 น.
- วันที่ 18 ธันวาคม 2566 เริ่มรวบรวมกากอ้อยเข้าสู่ โรงห้องจัดตั้ง เวลา 07.00 น. เป็นต้นไป

จึงเรียนมาเพื่อโปรดทราบ

ขอแสดงความนับถือ

TEL: +66(0) 56 798 008-9
FAX: +66(0) 56 798 017
www.trgroup.co.th

Thai Rong Ruang Industry Co., Ltd.
99 Moo 9, Si Thep Sub-District, Si Thep District,
Phetchabun Province, 67170

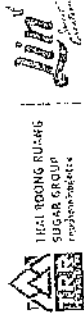

ที่ TIRR 04-081266/03

เรียนที่ บริษัท ไทยรุ่งเรืองอุตสาหกรรม จำกัด
99 หมู่ 9 ตำบลสีนทา อำเภอกิ่งเหล็ก
จังหวัดเพชรบูรณ์
67170

วันที่ 8 ธันวาคม พ.ศ. 2566

เรื่อง แจ้งกำหนดการเปิดรับซื้อประจำปีการผลิต 2566/2567
เรียน ผู้ใหญ่บ้านหมู่ที่ 4 บ้านโคกสะอาด

ด้วยโรงงานน้ำตาล บริษัท ไทยรุ่งเรืองอุตสาหกรรม จำกัด ตั้งอยู่เลขที่ 99 หมู่ 9 ตำบลสีนทา
อำเภอกิ่งเหล็ก จังหวัดเพชรบูรณ์ โทร. 056-798008 ถึง 9 โทรสาร 056-798017 ประกอบถือการเกี่ยวกับการผลิต
และจำหน่ายน้ำตาลทราย ขอแจ้งกำหนดการเปิดรับซื้อประจำปีการผลิต 2566/2567 โดยมีกำหนดการดังนี้

- วันที่ 16 ธันวาคม 2566 เริ่มรับซื้อน้ำตาลตาม เวลา 08.00 น.
- วันที่ 18 ธันวาคม 2566 ปิดการรับซื้อน้ำตาลทั้งนี้ พ. ห้างตั้งเวลา 07.00 น. เป็นต้นไป

จึงเรียนมาเพื่อโปรดทราบ

ขอแสดงความนับถือ

ผู้จัดการออป

TEL: +66(0) 56 798 008-9
FAX: +66(0) 56 798 017
www.srgroup.com

Thai Rong Ruang Industry Co., Ltd.
99 Moo 9, Si Thap Sub-District, Si Thap District,
Phetchabun Province, 67170

บริษัท ไทยรุ่งเรืองอุตสาหกรรม จำกัด
99 หมู่ 9 ตำบลสีนทา อ.กิ่งเหล็ก
จ.เพชรบูรณ์ 67170

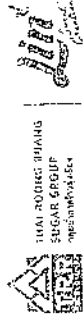

ที่ TIRR 04-081266/03

เรียนที่ บริษัท ไทยรุ่งเรืองอุตสาหกรรม จำกัด
99 หมู่ 9 ตำบลสีนทา อำเภอกิ่งเหล็ก
จังหวัดเพชรบูรณ์
67170

วันที่ 8 ธันวาคม พ.ศ. 2566

เรื่อง แจ้งกำหนดการเปิดรับซื้อประจำปีการผลิต 2566/2567
เรียน ผู้ใหญ่บ้าน หมู่ 11 บ้านตะขะไร่

ด้วยโรงงานน้ำตาล บริษัท ไทยรุ่งเรืองอุตสาหกรรม จำกัด ตั้งอยู่เลขที่ 99 หมู่ 9 ตำบลสีนทา
อำเภอกิ่งเหล็ก จังหวัดเพชรบูรณ์ โทร. 056-798008 ถึง 9 โทรสาร 056-798017 ประกอบถือการเกี่ยวกับการผลิต
และจำหน่ายน้ำตาลทราย ขอแจ้งกำหนดการเปิดรับซื้อประจำปีการผลิต 2566/2567 โดยมีกำหนดการดังนี้

- วันที่ 16 ธันวาคม 2566 เริ่มรับซื้อน้ำตาลตาม เวลา 08.00 น.
- วันที่ 18 ธันวาคม 2566 ปิดการรับซื้อน้ำตาลทั้งนี้ พ. ห้างตั้งเวลา 07.00 น. เป็นต้นไป

จึงเรียนมาเพื่อโปรดทราบ

ขอแสดงความนับถือ

ผู้จัดการออป

TEL: +66(0) 56 798 008-9
FAX: +66(0) 56 798 017
www.srgroup.com

Thai Rong Ruang Industry Co., Ltd.
99 Moo 9, Si Thap Sub-District, Si Thap District,
Phetchabun Province, 67170

บริษัท ไทยรุ่งเรืองอุตสาหกรรม จำกัด
99 หมู่ 9 ตำบลสีนทา อ.กิ่งเหล็ก
จ.เพชรบูรณ์ 67170

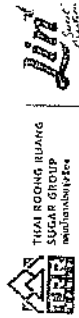

ที่ประชุม 04/081266/03

เรียนที่ บริษัท ไทยรุ่งเรืองอุตสาหกรรม จำกัด
99 หมู่ 9 ตำบล ศรีเทพ อำเภอ ศรีเทพ
จังหวัด เพชรบูรณ์
67170

วันที่ 8 ธันวาคม พ.ศ. 2566

เรื่อง แจ้งกำหนดการเปิดรับซื้อประจำปีการผลิต 2566/2567
เรียน ผู้ใหญ่บ้าน หมู่ 7 บ้านกุดตาแก้ว

ด้วยโรงงานน้ำตาล บริษัท ไทยรุ่งเรืองอุตสาหกรรม จำกัด ตั้งอยู่เลขที่ 99 หมู่ 9 ตำบล ศรีเทพ อำเภอ ศรีเทพ จังหวัด เพชรบูรณ์ โทร. 056-798008 ถึง 9 โทรสาร 056-798017 ประกอบกิจการเกี่ยวกับการผลิตและจำหน่ายน้ำตาลทราย ขอแจ้งกำหนดการเปิดรับซื้อประจำปีการผลิต 2566/2567 โดยมีกำหนดการดังนี้

- วันที่ 16 ธันวาคม 2566 เริ่มรับซื้อเข้าลาน เวลา 08.00 น.
- วันที่ 18 ธันวาคม 2566 ใช้กระบวนการยกยัดเข้าถัง ณ ห้องตั้งเข้า เวลา 07.00 น. เป็นต้นไป

จึงเรียนมาเพื่อโปรดทราบ

ขอแสดงความนับถือ

ผู้จัดการอ้อย

บริษัท ไทยรุ่งเรืองอุตสาหกรรม จำกัด
99 หมู่ 9 ต.ศรีเทพ อ.ศรีเทพ
จ.เพชรบูรณ์ 67170

Thai Ruong Ruang
SUGAR GROUP
ทอ.รุ่งเรืองอ้อย

TEL: +66(0) 56 708 008-0
FAX: +66(0) 56 708 017
www.rugroup.com

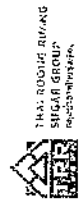

ที่ประชุม 04/081266/03

เรียนที่ บริษัท ไทยรุ่งเรืองอุตสาหกรรม จำกัด
99 หมู่ 9 ตำบล ศรีเทพ อำเภอ ศรีเทพ
จังหวัด เพชรบูรณ์
67170

วันที่ 8 ธันวาคม พ.ศ. 2566

เรื่อง แจ้งกำหนดการเปิดรับซื้อประจำปีการผลิต 2566/2567
เรียน ผู้ใหญ่บ้านหมู่ที่ 6 บ้านโคกสว่าง

ด้วยโรงงานน้ำตาล บริษัท ไทยรุ่งเรืองอุตสาหกรรม จำกัด ตั้งอยู่เลขที่ 99 หมู่ 9 ตำบล ศรีเทพ อำเภอ ศรีเทพ จังหวัด เพชรบูรณ์ โทร. 056-798008 ถึง 9 โทรสาร 056-798017 ประกอบกิจการเกี่ยวกับการผลิตและจำหน่ายน้ำตาลทราย ขอแจ้งกำหนดการเปิดรับซื้อประจำปีการผลิต 2566/2567 โดยมีกำหนดการดังนี้

- วันที่ 16 ธันวาคม 2566 เริ่มรับซื้อเข้าลาน เวลา 08.00 น.
- วันที่ 18 ธันวาคม 2566 ใช้กระบวนการยกยัดเข้าถัง ณ ห้องตั้งเข้า เวลา 07.00 น. เป็นต้นไป

จึงเรียนมาเพื่อโปรดทราบ

ขอแสดงความนับถือ

บริษัท ไทยรุ่งเรืองอุตสาหกรรม จำกัด
99 หมู่ 9 ต.ศรีเทพ อ.ศรีเทพ
จ.เพชรบูรณ์ 67170

Thai Ruong Ruang Industry Co., Ltd.
99 Moo 9, Si Thep Sub-District, Si Thep District,
Phetchabun Province, 67170

TEL: +66(0) 56 708 008-0
FAX: +66(0) 56 788 017
www.rugroup.com



ผู้แทนที่ บริษัท ไทยรุ่งเรืองอุตสาหกรรม จำกัด
59 หมู่ 9 ตำบลกิริยนา อำเภอศรีเทพ
จังหวัดเพชรบูรณ์ 67170

เรื่อง แจ้งกำหนดการเปิดรับข้อร้องเรียน
ผู้ให้ข้อมูล แก่ ๑. รมว. ก. ม. ท. ร. ก.

ด้วยใจรักงานนี้ตลอดมา บวชเป็นภิกษุครั้งแรกเมื่อ ๑๑ ม.ค. ๒๕๒๖ ปัจจุบัน ๑๑ ม.ค. ๒๕๖๖ ครบรอบ ๔๐ ปีการบวชแล้ว และตั้งใจว่าจะบวชตลอดชีวิต

- วันที่ 16 ธันวาคม 2566 ได้รับข้อชี้แจงจาก 1. เวลา 08.00 น.
- วันที่ 18 ธันวาคม 2566 เก็บรวบรวมข้อมูลข้อเท็จจริง 1. ห้องประชุมที่ เวลา 07.00 น. เป็นต้นไป

จังหวัดยโสธร

พบแสงจากวามนับถือ

ผู้จัดทำรายชื่อย

Tai Phong Nuong Industry Co., Ltd.
98 Maco, S. Thap Sub-District, Si Thap District,
Phatthalum Province, 07170
www.tphongnuong.com
TEL+66(0) 59-790 005-9
FAX+66(0) 59 788 017